

Como instalar o certificado A1 em seu computador!

A forma mais comum de instalação do certificado A1 é por executar o processo direto no arquivo. O A1 pode ser identificado pelo ícone de **carta** e a extensão no fim **.pfx**

Passo a Passo

- Com o arquivo do certificado identificado, clique duas vezes para abri-lo. Geralmente vai conseguir encontra-lo da forma abaixo:



- Ao abrir, as telas abaixo serão exibidas. Clique em avançar nas duas primeiras, assim como demonstrado

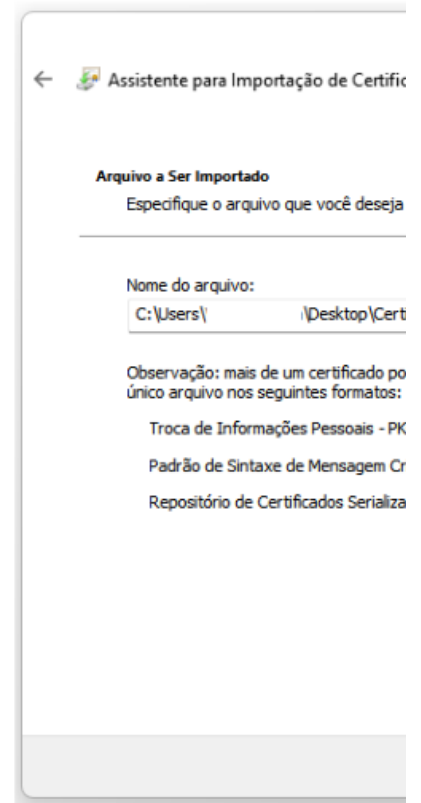
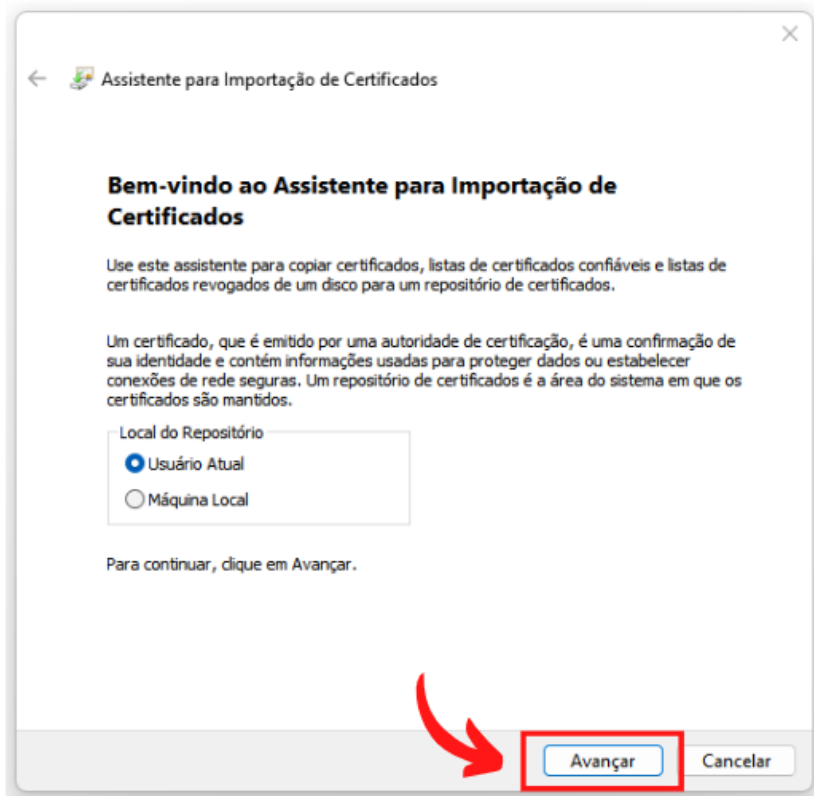

- Selecione as duas opções conforme imagem abaixo e insira a senha do seu certificado. A senha é definida no momento da geração do certificado, geralmente durante uma conferência virtual.

Caso não tenha ocorrido uma conferência, entre em contato com a **certificadora** e verifique qual a senha padrão.

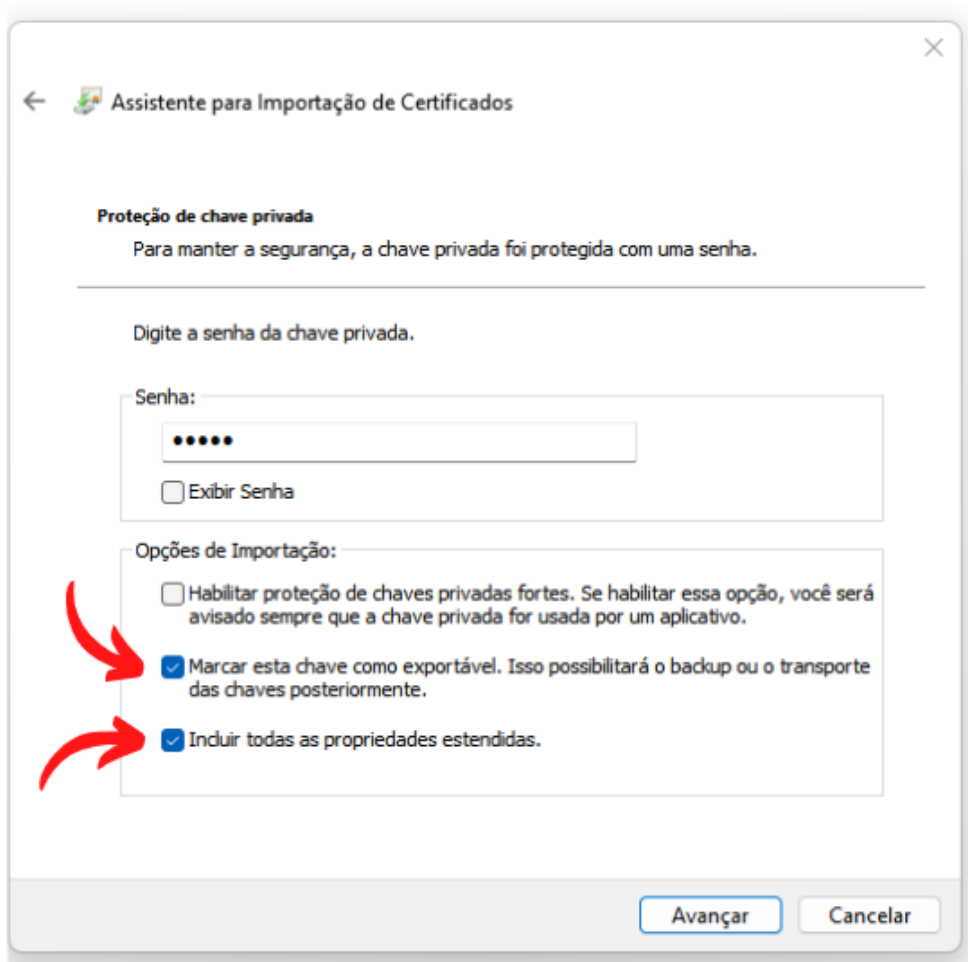

- Clique em Avançar nas próximas telas para concluir a instalação!
Não é necessário mais nenhuma modificação

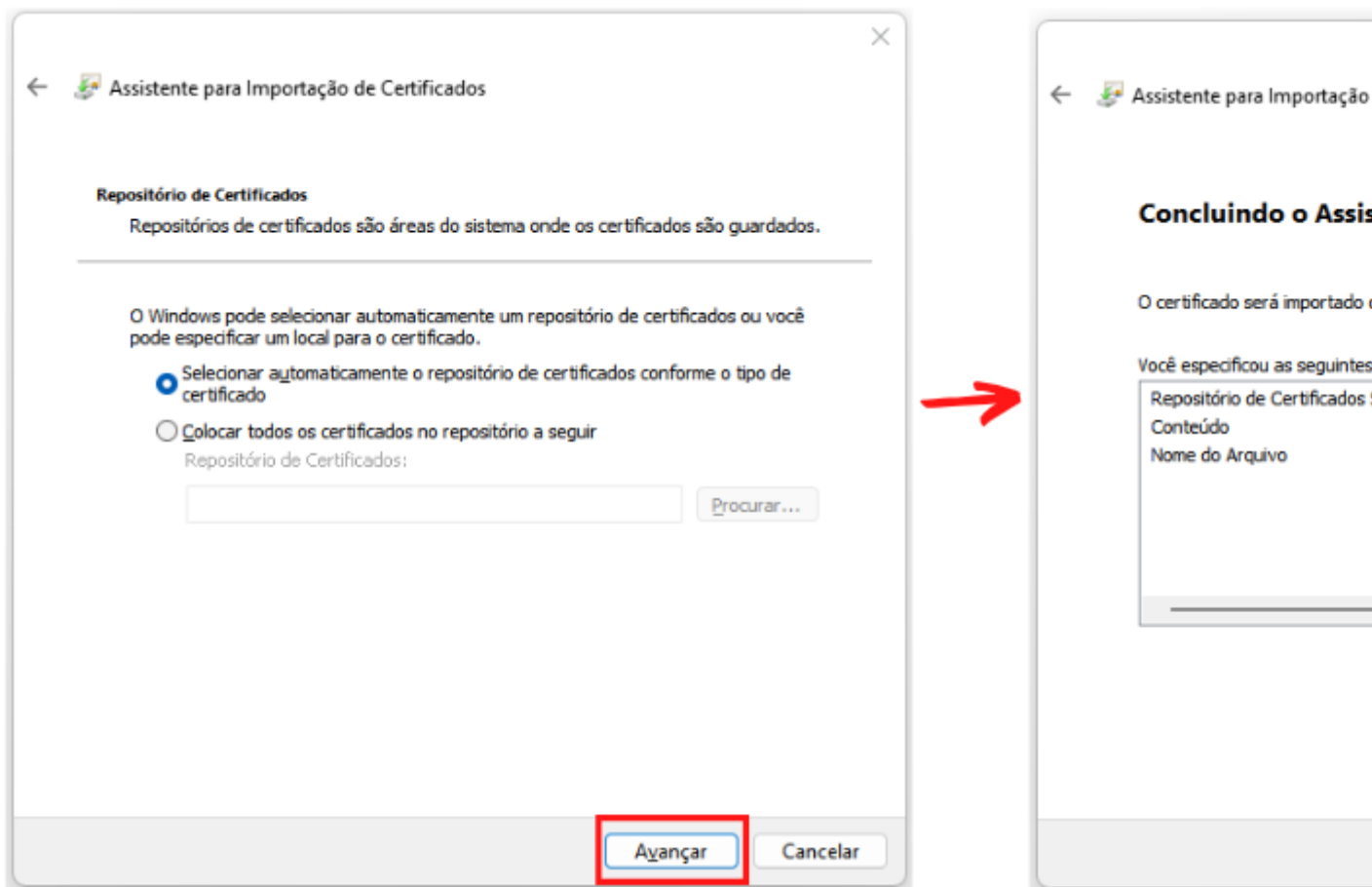

Pronto!!

Finalizado, a instalação foi concluída e o novo certificado já pode ser encontrado na aba de seleção do SoftenSIEM

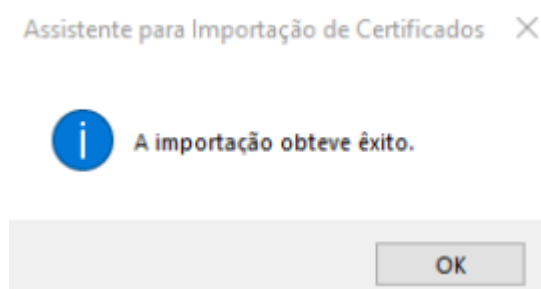

Caso ainda tenha dúvidas, entre em contato com nosso suporte durante o horário comercial através dos nossos canais de atendimento localizados em:

<https://www.softensistemas.com.br/contato>

