

# API C6 Bank

## Como configurar a API da Sicredi no Gerencie Aqui ?

Primeiramente vá em **Cadastros > Contas Financeiras**.

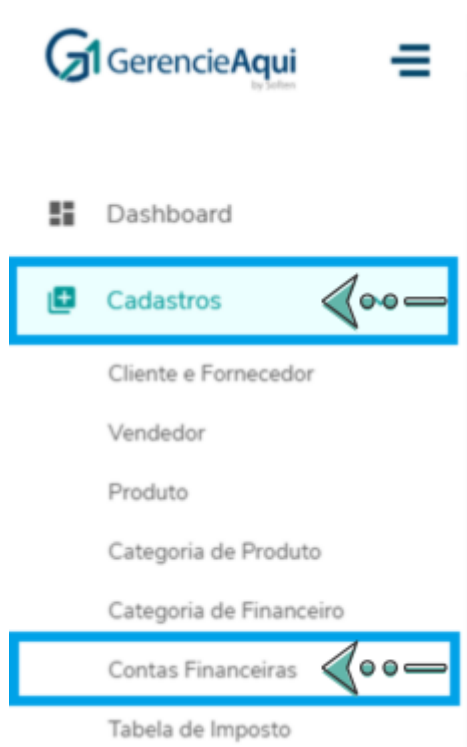

Clique em **Nova Conta**.

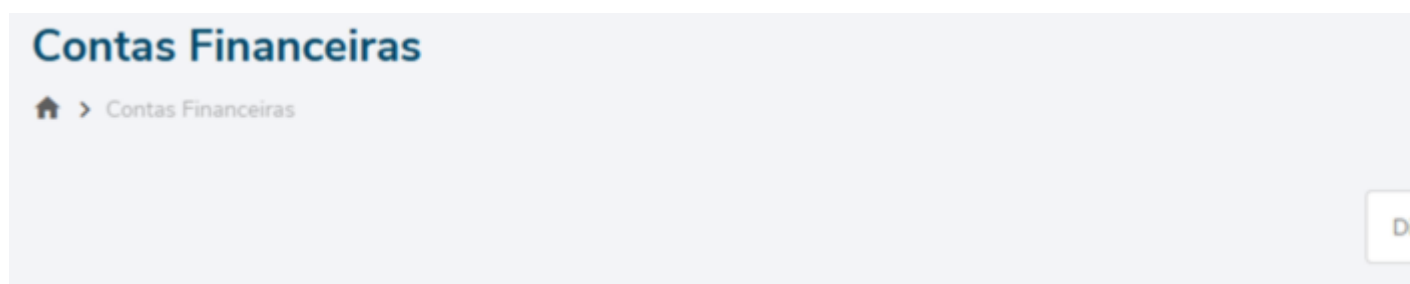

Agora, coloque um nome para a conta financeira e selecione a opção  
**Tipo Conta Financeira > C6 BANK - API**

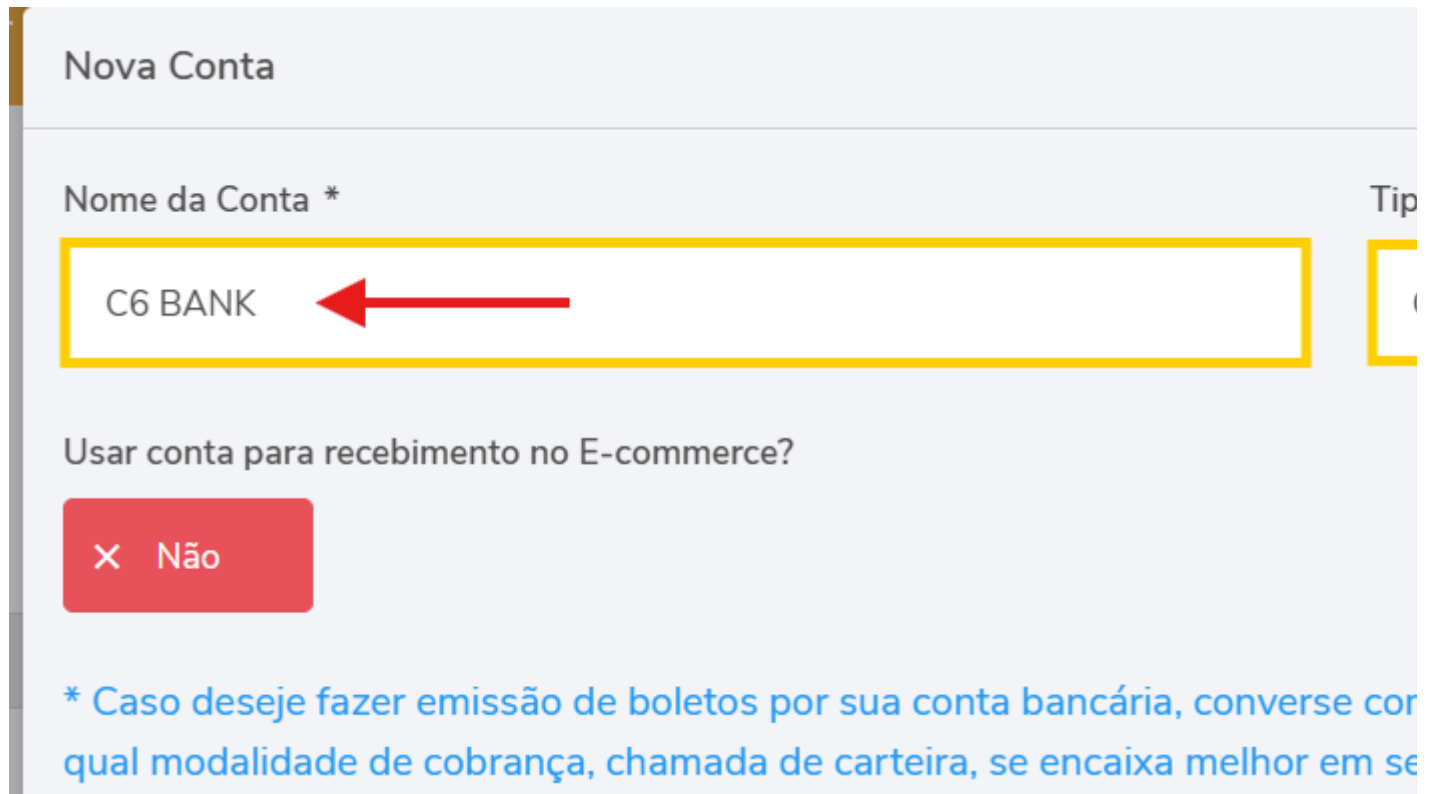

Nova Conta

Nome da Conta \*

C6 BANK ←

Tip

Usar conta para recebimento no E-commerce?

X Não

\* Caso deseje fazer emissão de boletos por sua conta bancária, converse com qual modalidade de cobrança, chamada de carteira, se encaixa melhor em se

Selecione a opção **Produção** e em seguida, preencha os campos obrigatórios com os dados da sua empresa sendo eles:

- **Nome do Cedente**
- **CNPJ/CPF Cedente**
- **Telefone**
- **Email**

Ambiente de Emissão	Nome do Cedente *	
Produção ▾	CLIENTE TESTE	
CNPJ/CPF Cedente *	Telefone *	Email *
36.421.517/0001-00	(00)0000-00000	EXEMPLO@EXEMPLO

Agora, preencha o **Endereço completo do cedente.**

CEP *	Cidade *	
0000000	JOSÉ BONIFÁCIO - SP	
Logradouro *		
teste		
Bairro *	Complemento	
teste	teste	

Preencha os campos da seguinte forma:

- **Número da Agência.**

- **Dígito da Agência (NÃO PREENCHE).**
- **Tipo de conta - Corrente.**
- **Número da Conta.**
- **Dígito da Conta.**
- **Código Beneficiário (Pedir ao suporte, gerente ou ver um boleto antigo já feito).**
- **Código Banco Correspondente deve informar 356.**
- **Código Empresa no Banco deve informar 0 ou deixar em branco.**
- **Carteira (**
  - 10 - Cobrança Simples Emissão e postagem Correios, responsabilidade do C6 Bank.
  - 20 - Cobrança Simples Emissão de responsabilidade do Cliente.
  - 30 - Caucionada Emissão de responsabilidade do Banco.
  - 40 - Caucionada Emissão de responsabilidade Cliente.
- **).**
- **Código Carteira (Indicado pelo número acima).**
- **CNAB (400).**
- **Convênio (Número da conta sem o dígito).**
- **Nome do Convênio (Convênio C6).**

Número Agência *	Dígito Agência	Tipo de conta	Número (
<input type="text" value="0001"/>	<input type="text"/>	<input type="text" value="Corrente"/> ▾	<input type="text" value="10101"/>
Código Beneficiário *	Código Banco correspondente	Cód	Cód
<input type="text" value="1212121"/>	<input type="text" value="356"/>	<input type="text" value="0"/>	<input type="text"/>
Carteira *	Código Carteira	CNA	CNA
<input type="text" value="10"/>	<input type="text" value="Cobrança Simples"/> ▾	<input type="text" value="4"/>	<input type="text"/>
Convênio *	Nome do Convênio *		
<input type="text" value="1010101"/>	<input type="text" value="Convênio C6"/>		

- **Número atual da remessa com 1**
- **Densidade da Remessa com 1**
- **Quem numera? Cliente**
- **Último Nosso Número com 1**

Número atual da Remessa	Densidade da Remessa	Quem numera?
<input type="text" value="1"/>	<input type="text" value="1"/>	<input checked="" type="radio"/> Cliente <input type="radio"/> Banco

- **Multa (Informação do cliente).**
- **Desconto (Informação do cliente).**
- **Juros (Informação do cliente).**

Cobrar multa	Multa Atraso	Dias
Percentual (a partir da da... ▼	2,00 %	
Conceder desconto	Desconto	Dias
Sem desconto ▼		
Cobrar juros	Juros	
Taxa mensal ▼		

- **Instruções (Informação do cliente).**
- **Protesto (Informação do cliente).**
- **Número de Contrato(Informação do cliente).**
- **Pix (Informação do cliente).**

Instrução do boleto de cobrança Linha 1	Instrução do boleto de cobrança Linha 2	Instrução do boleto de cobrança Linha 3
<input type="text"/>	<input type="text"/>	<input type="text"/>
Dias Protesto	Dias Negativação	Número do Contrato
<input type="text" value="3"/>	<input type="text"/>	<input type="text"/>

- **Tipo do WS (V3).**
- **ID da API (Informação do banco).**
- **Station (Agência).**
- **Segredo da API (Informação do banco).**

Tipo do WS	ID da API
<input type="text" value="V3"/>	<input type="text" value="00000000000000000000000000000000"/>
Chave da API (API Key)	Segredo da API (API secret)
<input type="text"/>	<input type="text" value="00000000000000000000000000000000"/>

# Como conseguir as chaves e o certificado?

## 1º Passo - Gerar credenciais de produção via Web Banking C6:

**Acesse o Web Banking C6 Bank**

↳ **Entre na conta PJ do C6 Bank com o usuário responsável pela conta de cobrança.**

↳ **Abra o menu avançado**

↳ **No canto superior esquerdo da tela do internet banking, clique nos três pontinhos ao lado do nome/perfil para exibir as opções adicionais do menu.**

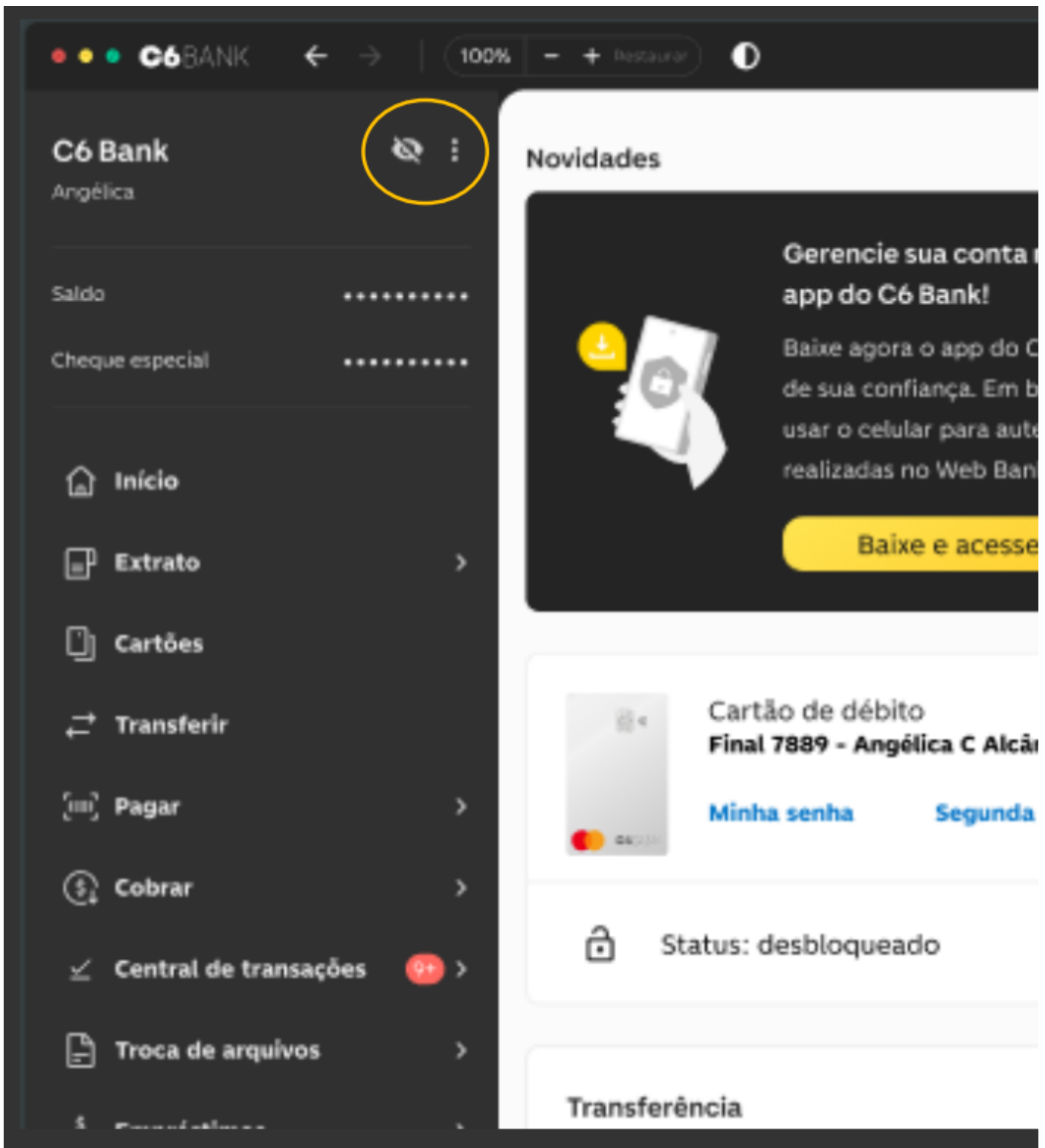

### Acesse “Integrações via API”

- ↳ No menu lateral, dentro da área Meu perfil, selecione a opção Integrações via API.
- ↳ Criar uma nova chave de integração
  - ↳ Na tela de integrações, clique para criar uma nova chave (Nova chave).

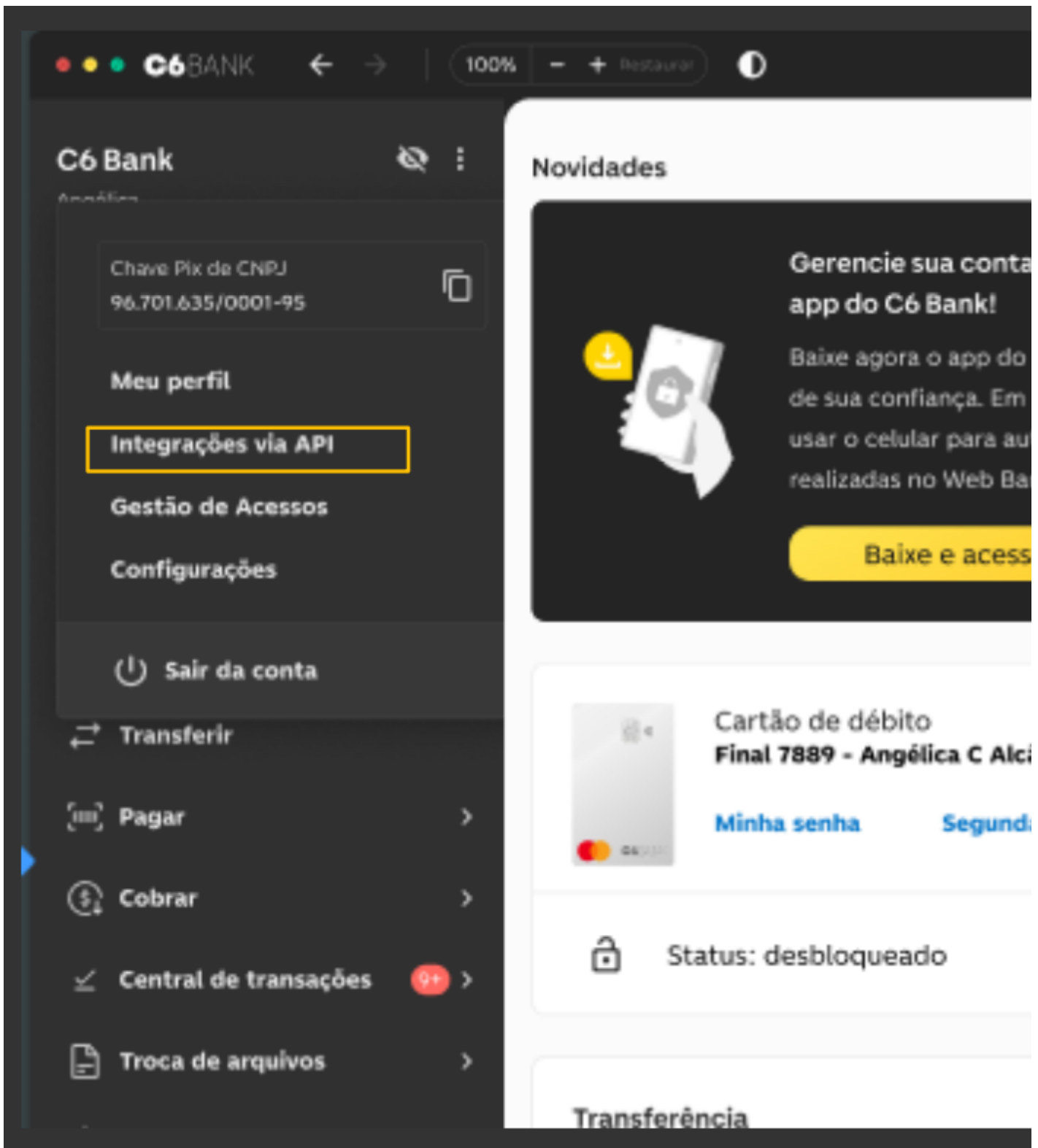

Na seção Dados da chave

**1 Parceiro: informe Tecnospeed e selecione o nosso nome!**

↳ **Descrição da chave: descreva brevemente o uso dessa integração, por exemplo "Integração Boletto".**

↳ 2 Na seção Permissões da chave: Selecione o produto Boleto de cobrança. Marque as permissões que serão liberadas para o ERP/Frente de caixa, de acordo com o contratado com o banco (emissão, consulta, baixa, atualização de boletos, etc.).

↳ 3 Confirme a leitura das Condições gerais e aceite os termos.

↳ Após revisar as informações, clique em Criar nova chave

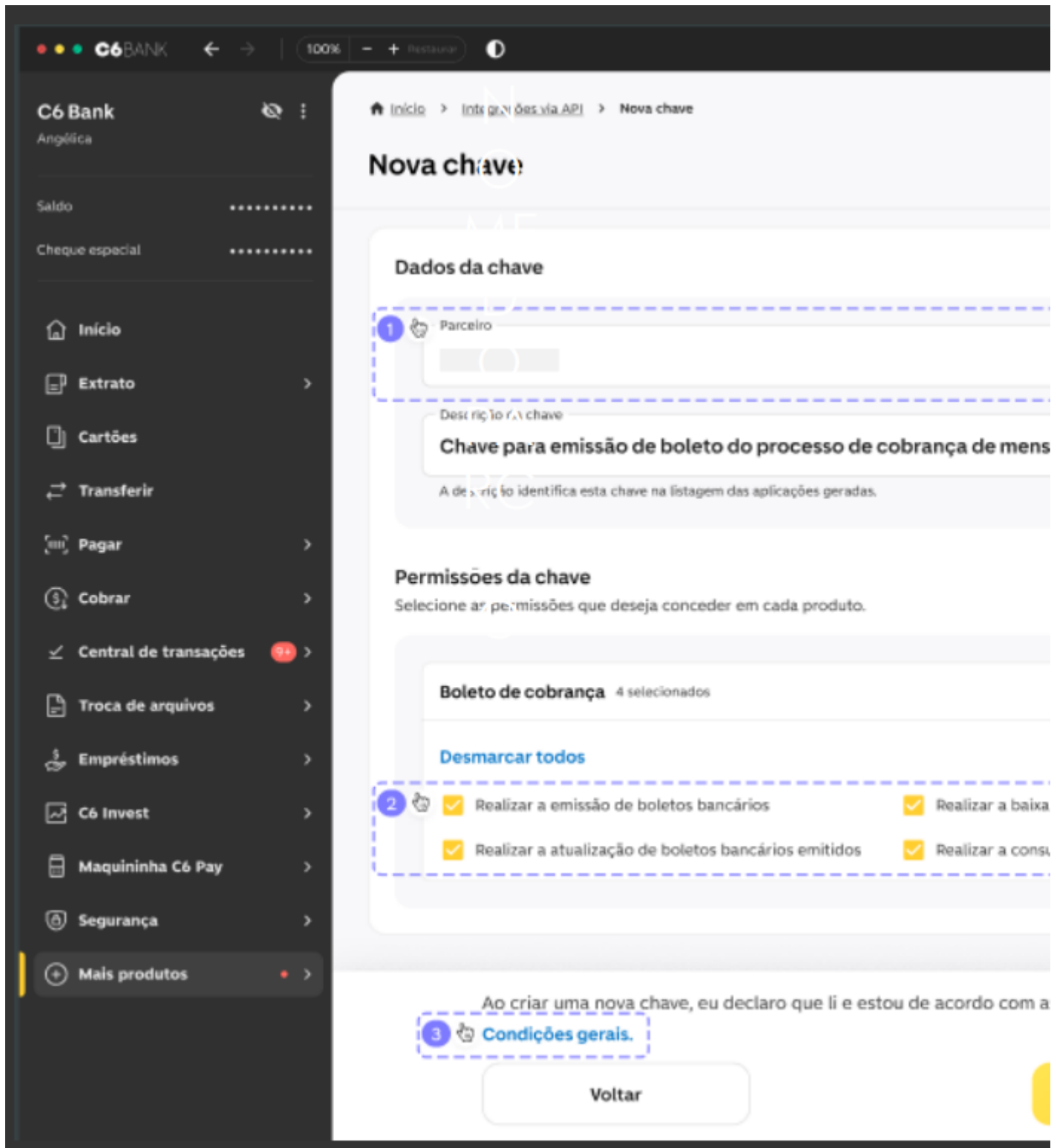

## 2º Passo - Visualizar credenciais geradas e coletar certificado:

Na tela de resumo da nova chave serão exibidos, pelo menos, os seguintes dados:

Na imagem:

1 - **ClientId**

2 - **ClientSecret**

5 - **Opção para download do Certificado vinculado à chave**

## Como transformar o .crt em .pfx?

1º Passo - O cliente tem que mandar uma pasta chamada certificado com dois arquivos: cert.crt e cert.key.

**Acesse o o terminal do seu computador e entre da pasta certificado.**

↳ **cd ~/Downloads/certificado**

↳ **neste mesmo terminal coloque este script**

**cmd: openssl pkcs12 -export \ -out cert.pfx \ -inkey cert.key \ -in cert.crt**

**OU**

**bash: openssl pkcs12 -export -out cert.pfx -inkey cert.key -in cert.crt**

↳ **Volte ao menu, pegue o .pfx gerado e peça para o líder vincular ao convênio no PlugBoleto.**

---

Revision #2

Created 21 May 2026 17:16:01 by Diego

Updated 21 May 2026 17:55:13 by Diego