

Instalar e vincular certificado A1 no Gerencie Aqui (GA)

Para acessar o campo do certificado digital, basta ir na **Engrenagem** do sistema e ir em **Certificado Digital**.

Segue imagem abaixo:

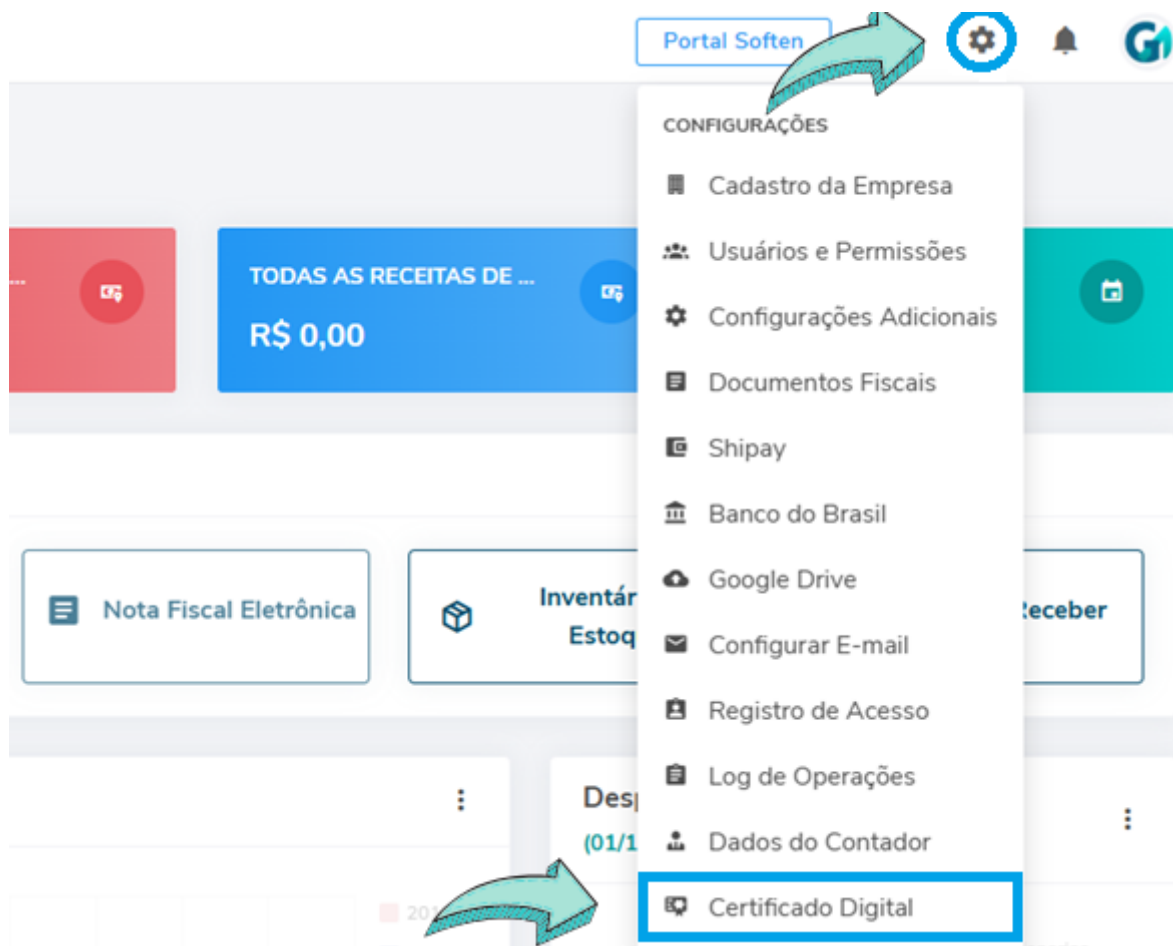

Dentro da aba Certificado Digital, você terá duas opções, **Certificado A1** e **Certificado A3**.

Sendo seu Certificado no modelo **A1**, clique no campo selecionado para localizar o arquivo.

Certificado Digital

Certificado Digital

Certificado Digital



Certificado A1

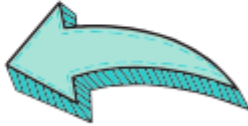

Certificado A3



Arraste e solte ou
clique para enviar

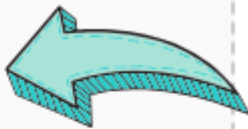

Senha

Observações...

ou .p12

Máximo: 1MB

Sal

Ao clicar, localize o arquivo e clique em **Abrir**.

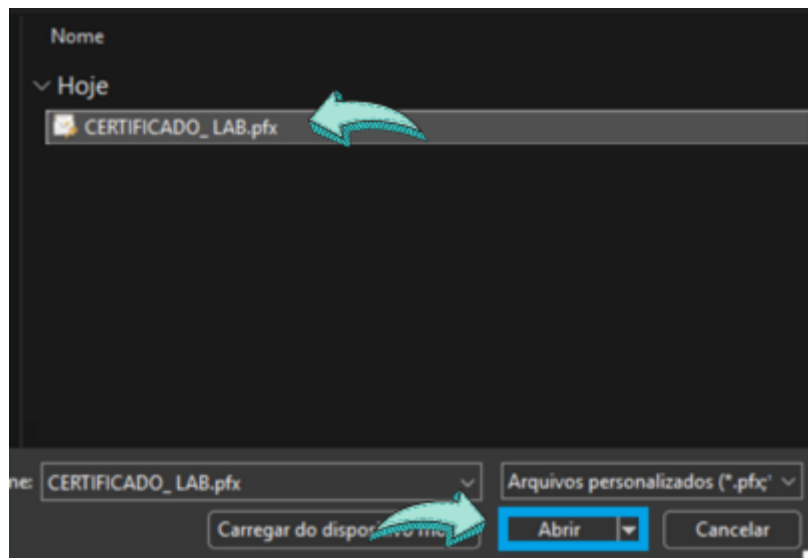

Em seguida, o círculo do certificado fica na cor verde, e então, é só inserir a **Senha** do certificado, a observação é opcional.

Certificado Digital

Certificado Digital

Certificado Digital



Certificado A1

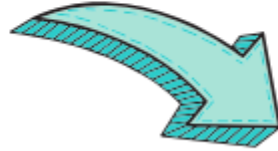

Certificado A3



27565866000104_773.pfx

.....

Observações...

Salv

Feito esse processo, clique em **Salvar**.

Certificado Digital

Certificado Digital

Certificado Digital



Certificado A1



Certificado A3



27565866000104_773.pfx

.....

Observações...



Salv

Feito esse processo, clique em **Salvar**, e as informações do seu certificado vão constar da seguinte forma.



Certificado A1



Certificado A3



.....

Observações...

LAB4DEV TECHNOLOGY LTDA:27.565.866/0001-04

Data Vencimento

21/03/2025 14:49

Versão

v3.0

CN=LAB4DEV TECHNOLOGY LTDA:27565866000104,OU=Certificado A1,OU=Videoconferencia,OU=25199364000173,OU=AC SOLUTI Multipla Bonifacio,ST=SP,O=ICP-Brasil,C=BR

Baixar

Excluir

Revision #10

Created 25 May 2023 18:01:08 by Thauan

Updated 10 June 2026 19:33:41 by HEITOR DRAGO GOIS DE SOUZA