Cancelamento da NF-e

Clique em **Fiscal** e em seguida clique em **Emitir NF-e**.

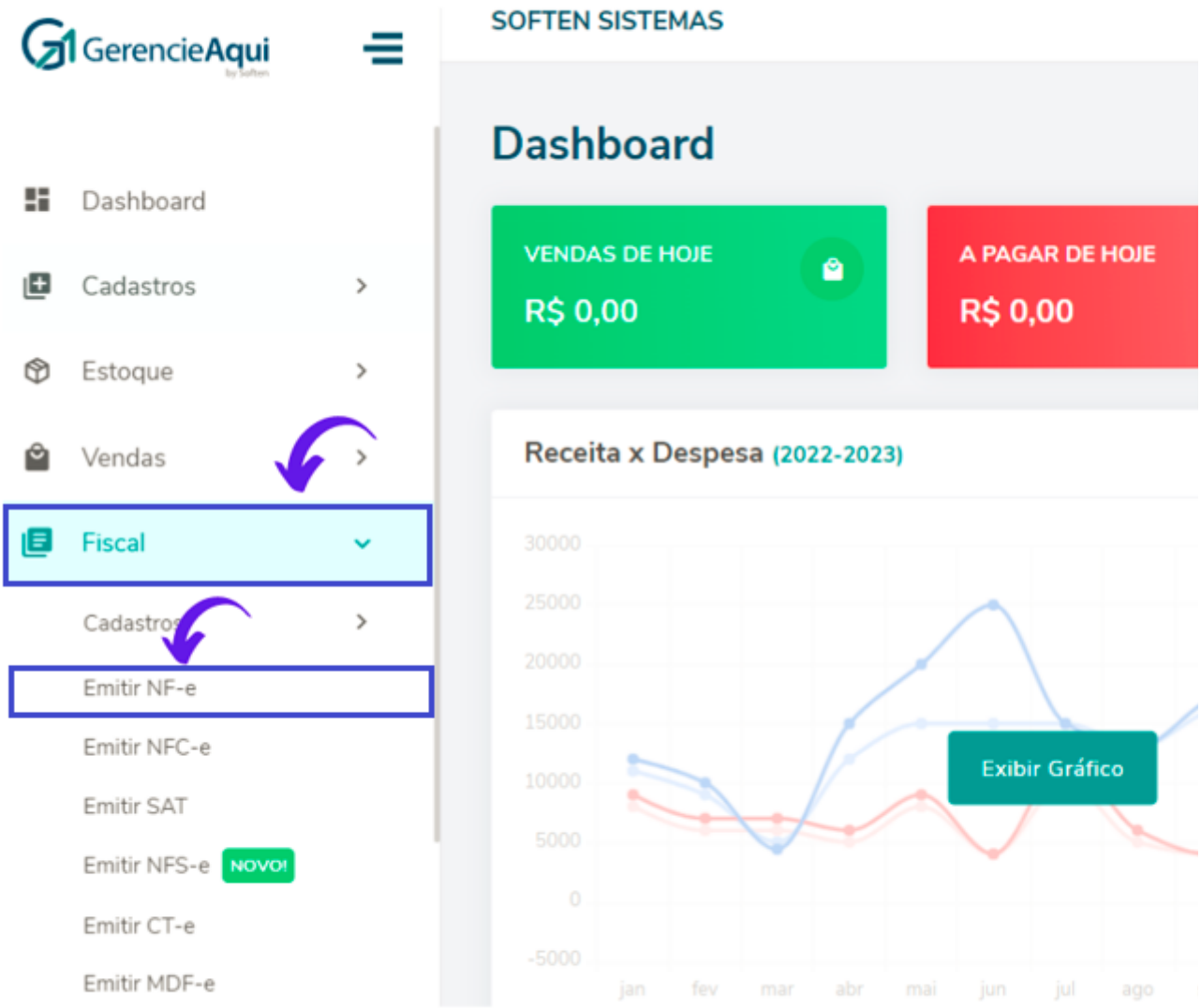

Localize no **Período das Notas** a data em que a NF-e desejada foi emitida, clique na **setinha** ao final da linha da nota e clique em **Novo evento (CC-e/Cancelamento)**.

Em seguida, insira a **Justificativa** e clique em **Enviar Cancelamento**.

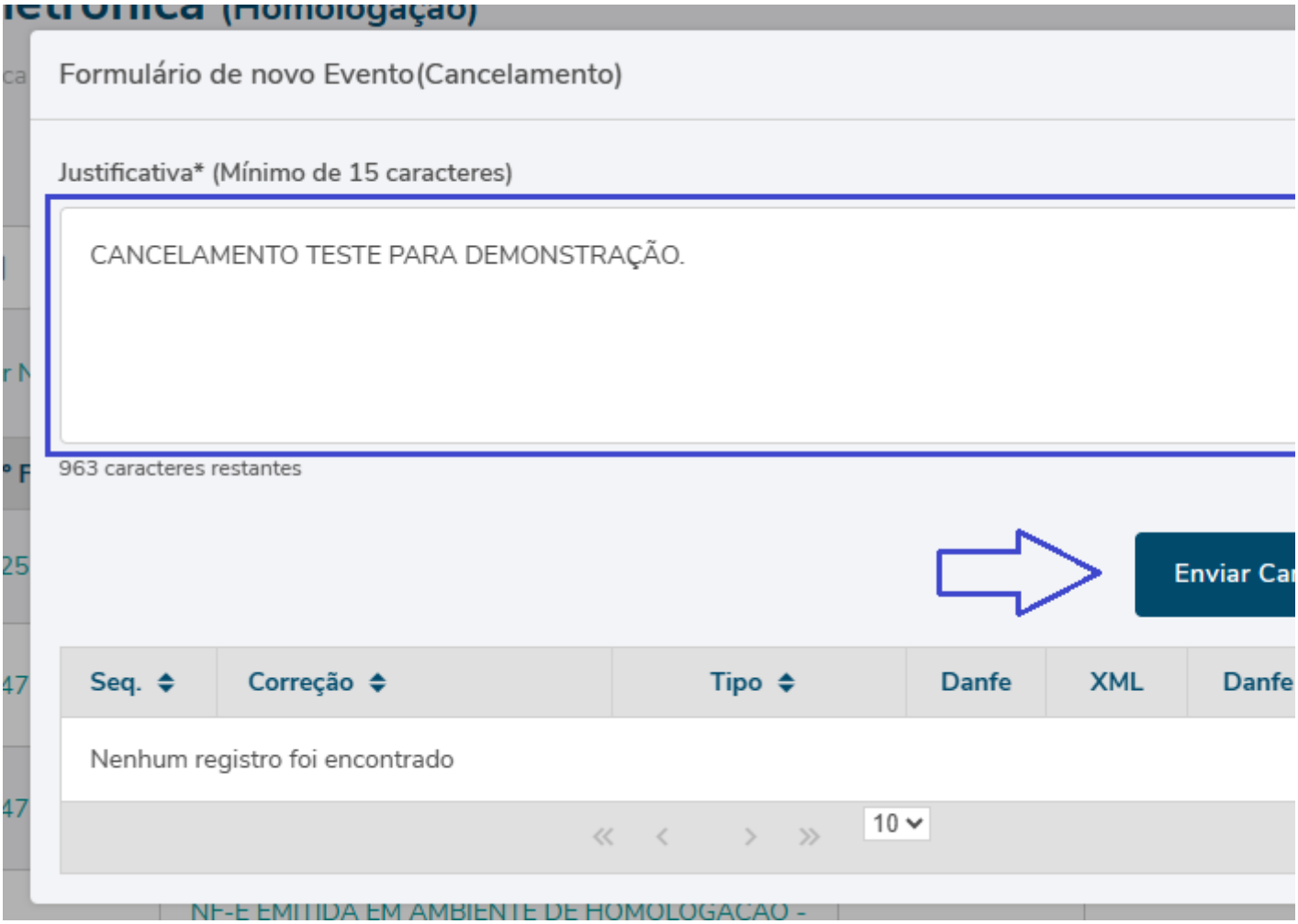

Após autorizado o evento de cancelamento é possível emitir o comprovante desse evento, clicando em **Emitir** que irá aparecer abaixo..

Justificativa* (Mínimo de 15 caracteres)

1000 caracteres restantes

Enviar Cancel

Seq.	Correção	Tipo	Danfe	XML	Danfe
0	NFE EMITIDA COMO TESTE	CANCELAMENTO	Danfe	XML	Upload

1 10

Revision #6
Created 15 February 2022 16:12:22 by Lais Cranchi
Updated 27 November 2023 12:12:49 by Thauan