

# Como exportar os XML da NF-e

Para exportar os **XML's da Nota Fiscal** para o contador vá até a tela de nota fiscal:

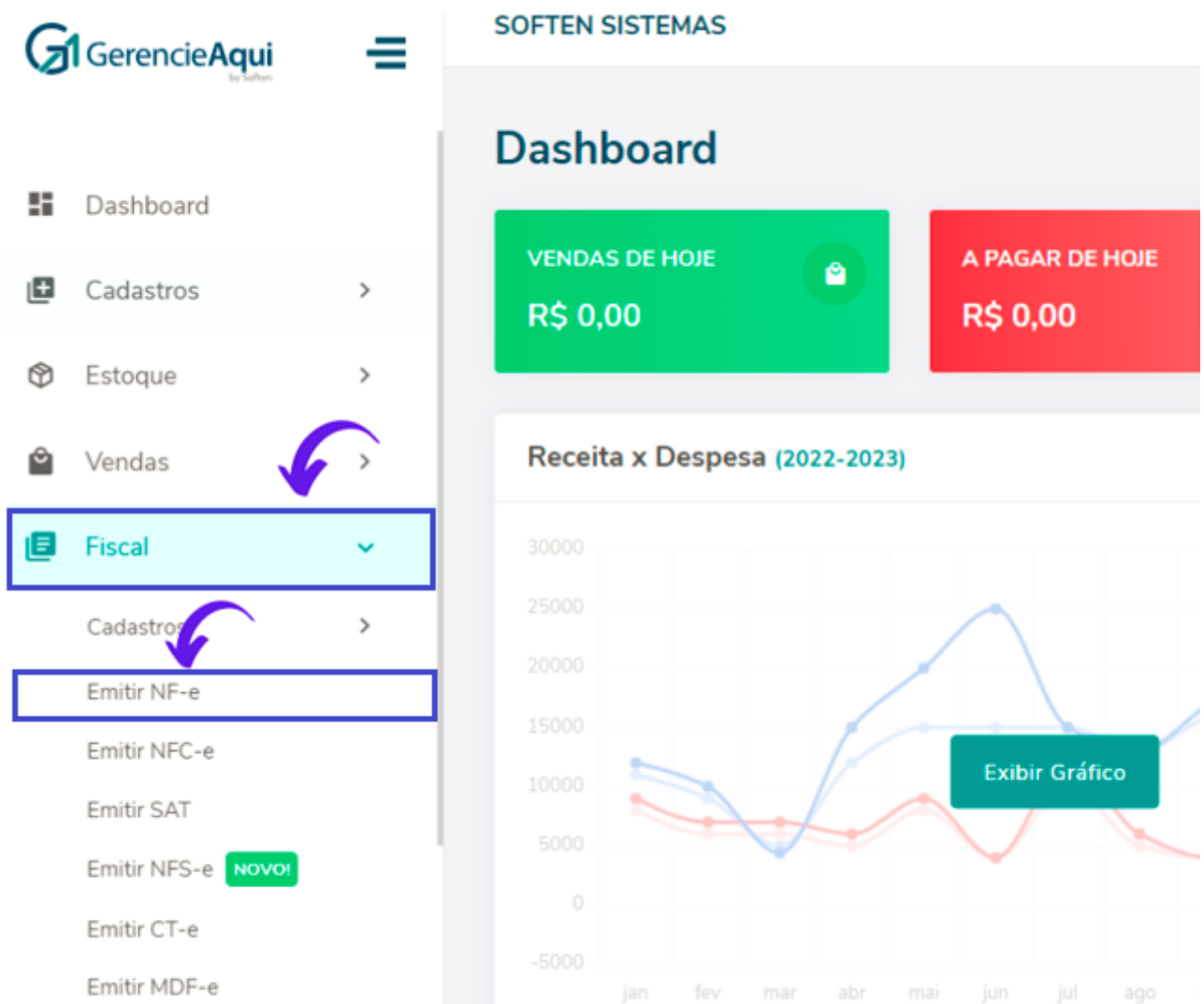

Na tela de **Nota Fiscal Eletrônica** selecione o período que deseja enviar os XML's:

Geralmente o período é o mês anterior.



# Nota Fiscal Eletrônica

 > Nota Fiscal Eletrônica

 Dashboard

 Cadastros >

 Estoque >

 Vendas >

 Fiscal >

 Financeiro >

 Restaurante **NOVO!** >

 Loja/Marketplace >

 Entregas **NOVO!** >

 Consultas

De

Até

01/08/2024



31/08/2024

< Agosto 2024 >

S	T	Q	Q	S	S
			1	2	3
5	6	7	8	9	10
12	13	14	15	16	17
19	20	21	22	23	24
26	27	28	29	30	31

<input type="checkbox"/>	16	6815
--------------------------	----	------

<input type="checkbox"/>	16	6814
--------------------------	----	------

<input type="checkbox"/>	16	6813
--------------------------	----	------

Após ter selecionado o período desejado role até o final da página e cliquei no botão "**Download Backup**"



Dashboard



Cadastros



Estoque



Vendas



Fiscal



Financeiro



Restaurante

NOVO!



Loja/Marketplace



Entregas

NOVO!



Consultas

<input type="checkbox"/>	16	6813
<input type="checkbox"/>	16	6812
<input type="checkbox"/>	16	6811
<input type="checkbox"/>	16	6810
<input type="checkbox"/>	16	6809
<input type="checkbox"/>	16	6808

Neste momento uma pasta compactada será baixada e será mostrada em seu navegador conforme imagem abaixo:



Dashboard



Cadastros



Estoque



Vendas



Fiscal



Financeiro



Restaurante

NOVO!



Loja/Marketplace



Entregas

NOVO!



Consultas

<input type="checkbox"/>	16	6813
<input type="checkbox"/>	16	6812
<input type="checkbox"/>	16	6811
<input type="checkbox"/>	16	6810
<input type="checkbox"/>	16	6809
<input type="checkbox"/>	16	6808

Clique no ícone de pasta que será aberto o local do arquivo ou busque onde salvou a pasta:





Dashboard



Cadastros



Estoque



Vendas



Fiscal



Financeiro



Restaurante

NOVO!



Loja/Marketplace



Entregas

NOVO!



Consultas

<input type="checkbox"/>	16	6813
<input type="checkbox"/>	16	6812
<input type="checkbox"/>	16	6811
<input type="checkbox"/>	16	6810
<input type="checkbox"/>	16	6809
<input type="checkbox"/>	16	6808

Após encontrá-la é só enviar da forma desejada ou via email ou via whatsapp para seu contador. A pasta ja vem compactada pronta para envio.

---

Revision #2

Created 13 September 2024 12:43:25 by José Eduardo Pagnossim Souza

Updated 13 September 2024 13:15:48 by José Eduardo Pagnossim Souza