

Pagamento Unificado - NFCe

Projeto/Sistema: GERENCIAMENTO DE PROJETOS	Versão do Template: 1.2
 Processo: Pagamento Unificado - NFCe	Versão do Documento: 1.0
Responsável(eis): Gustavo Fernandes	Data: 16/12/2025

1. Introdução

Este processo visa exemplificar as especificações - NFCe com os dados do pagamento unificado.

2. Processo



I - Fluxograma Pag Unificado - NFCe

Processo	Envolvidos	Dados de Entrada	Dados de Saída
PROC001 Pagamento Unificado (NFCe)	-	NFCe	Dialog - Pag Unificado

Processos Relacionados

[Detalhamento geral - Grupos \(Layout\)](#)

Especificação Funcional

PROC001 Pagamento Unificado (NFCe):

Protótipo de Tela:



Imagem I - Chamar Tela PagUnificado

Descrição dos Campos:

Campo	Tipo	Tamanho	Obrig. ?	Máscara	Observações
Adicionar Pagamento	Button	-	Não	-	-

Regras de Interface:

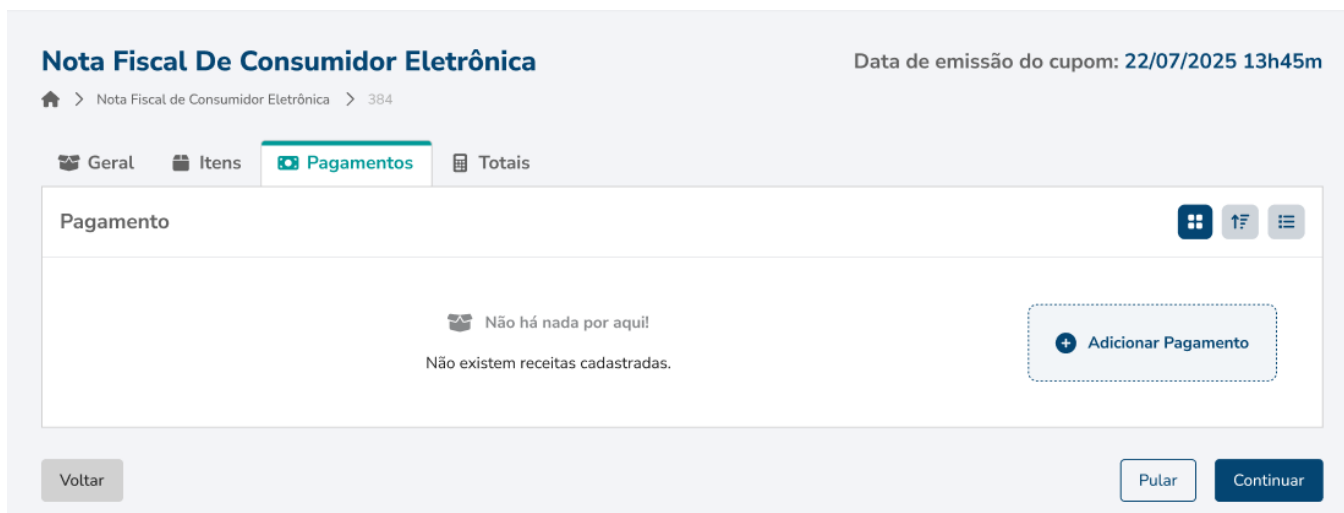
- 1. Adicionar Pagamento:** deverá chamar a dialog nova de pagamento unificado!

Regras de Negócio:

- 1. "Adicionar Pagamento":** inicialmente ficará liberado para adição de pagamentos.
 - 1.2** Adição de pagamentos é uma operação opcional, não é obrigatório! logo poderá ficar em vazio, sem movimentação.
- 2. "Adicionar Pagamento":** só voltará a ser exibido na tela, quando todas as parcelas de pagamento que vieram do pagamento unificado (dialog) forem excluídas
 - 2.1** Hávera uma opção de abrir pagametros quando eles já estiverem na tela da NFCe, pra caso ele queira conferir e ou adicionar novas parcelas, [destacado aqui!](#)

PROC001.2 Pagamento Unificado (NFCe):

Protótipo de Tela:

Resumo da Venda

Total da Compra: R\$ 550,00

Descontos: % R\$

Acréscimos: % R\$

Total Líquido: 500,00

Registro de Recebimento

Dinheiro

Crédito

Débito

Boleto

PIX

Outros

Valor Recebido R\$

Receber Dinheiro Limp

R\$ 2
R\$ 5
R\$ 10
R\$ 20
R\$ 50
R\$ 100
R\$ 200

Recebido R\$ 600,00

R\$ 100,00 X

R\$ 100,00 X

R\$ 100,00 X

R\$ 100,00 X

R\$ 200,00 X

Troco R\$ 100,00

Sugestão de Troco

1x R\$ 100 OU 2x R\$ 50 OU 5x R\$ 20

+ Adicionar Recebimento

Pagamentos Adicionados

Nº Parcela	Forma Pgto	Valor	Data Vencimento	Ações
01	Dinheiro	R\$ 500,00	--	✎ ✖

Resumo de Pagamentos

Total a Pagar: R\$ 500,00

Saldo a Pagar: R\$ 0,00

Pago: R\$ 600,00

Troco: R\$ 100,00

X Cancelar

✓ Finalizar

Imagem II - Tela Pagamento Unificado (NFCe)

Descrição dos campos, Regras de Interface e Regras de Negócio:

Referente a tela do PagUnificado - Seguir o padrão definido nas regras gerais do layout aqui: [Pag Unificado](#)

Regras de Interface:

1. Após a finalização da tela de pagamento unificado, os registros deverão ser carregados na tela da NFCe:

Abrir Pagamentos

Nº Parcela	Forma Pgto	Valor	Data Vencimento	Ações
01	Cartão de Crédito	R\$ 150,00	04/11/2025	
02	Cartão de Crédito	R\$ 150,00	04/11/2025	
03	Cartão de Crédito	R\$ 00,00	12/06/2025	

Voltar

Pular

Continuar

1.1 Opção



deverá abrir a dialog do **PagUnificado** novamente, para caso o cliente queira conferir na dialog e para caso ele queira inserir novas parcelas!

2. Haverá uma limitação de apenas 03 parcelas, em tela. A partir disto (**04 parcelas ou mais**), deverá ser exibido uma barra de rolagem ao lado direito, verticalmente, exemplo:

Nº Parcela	Forma Pgto	Valor	Data Vencimento	Ações
01	Cartão de Crédito	R\$ 150,00	04/11/2025	
02	Cartão de Crédito	R\$ 150,00	04/11/2025	
03	Cartão de Crédito	R\$ 150,00	04/11/2025	

3. **Forma Pgto:** Ao clicar na ação "Editar" , campo ficará desbloqueado, liberando uma **comboBox**:

02

Cartão de Crédito

4. **Valor:** Ao clicar na ação "Editar" , campo ficará desbloqueado para edição:

R\$ 2.500,00

5. **Data Vencimento:** Ao clicar na ação "Editar" , campo ficará desbloqueado para edição com máscara "DD/MM/AAAA":

05/10/2025



5.1 Data de vencimento padrão "**DD/MM/AAAA**", haverá um **calendário** para seleção de data também, caso o usuário não queira digitar.

6. Ações - Editar: Por padrão o ícone de editar deve ser  .

6.1 Ao clicar nele para editar a linha, deverá desbloquea-los, indicando possibilidade de edição nos campos, assim:



03 Cartão de Crédito ▼ R\$ 2.500,00 05/10/2025 📅  

6.2 Enquanto o campo estiver sendo editado, o botão de editar, deverá ficar com este ícone de imagem .

7. Ações - Excluir: Por padrão o ícone de exclusão deve ser .

7.1 Ao clicar na ação de excluir, deverá abrir uma **dialog** perguntando se realmente deseja excluir, com as opções:



Deseja excluir este pagamento? ✕

Esta ação não poderá ser desfeita!

Cancelar **Sim**

Regras de Negócio:

1. Após acionar o botão "**Finalizar**", deverá fechar a tela, registrando os pagamentos no módulo da **NFCe**.
2. O que for editado na tela da **NFCe** ou excluído, deverá ser considerado na hora de finalizar a NFCe e enviado para o XML, gerando as tags correspondentes a pagamentos, etc.

Questões Técnicas:

1. Dados na tela de pagamento devem ser consultados e salvos na tabela - **nfce**, **nfcecaixa**, **nfcefaturas**

1.1 Também devem ser salvos e consultados na tabela referente aos dados de cartão - **nfcecartao**

Revision #9

Created 16 December 2025 15:19:36 by Gustavo Henrique Braga Fernandes

Updated 17 December 2025 14:24:39 by Gustavo Henrique Braga Fernandes