

Como configurar Android Siem Cloud -

Tutorial para configuração Android no Siem Cloud.

1º Dentro do servidor de dados na pasta do CNPJ que irá configurar, jogue o LeAndroid.exe e DBRede.ini e caminholeandroid.txt

(Deixar o conteúdo do arquivo em branco)

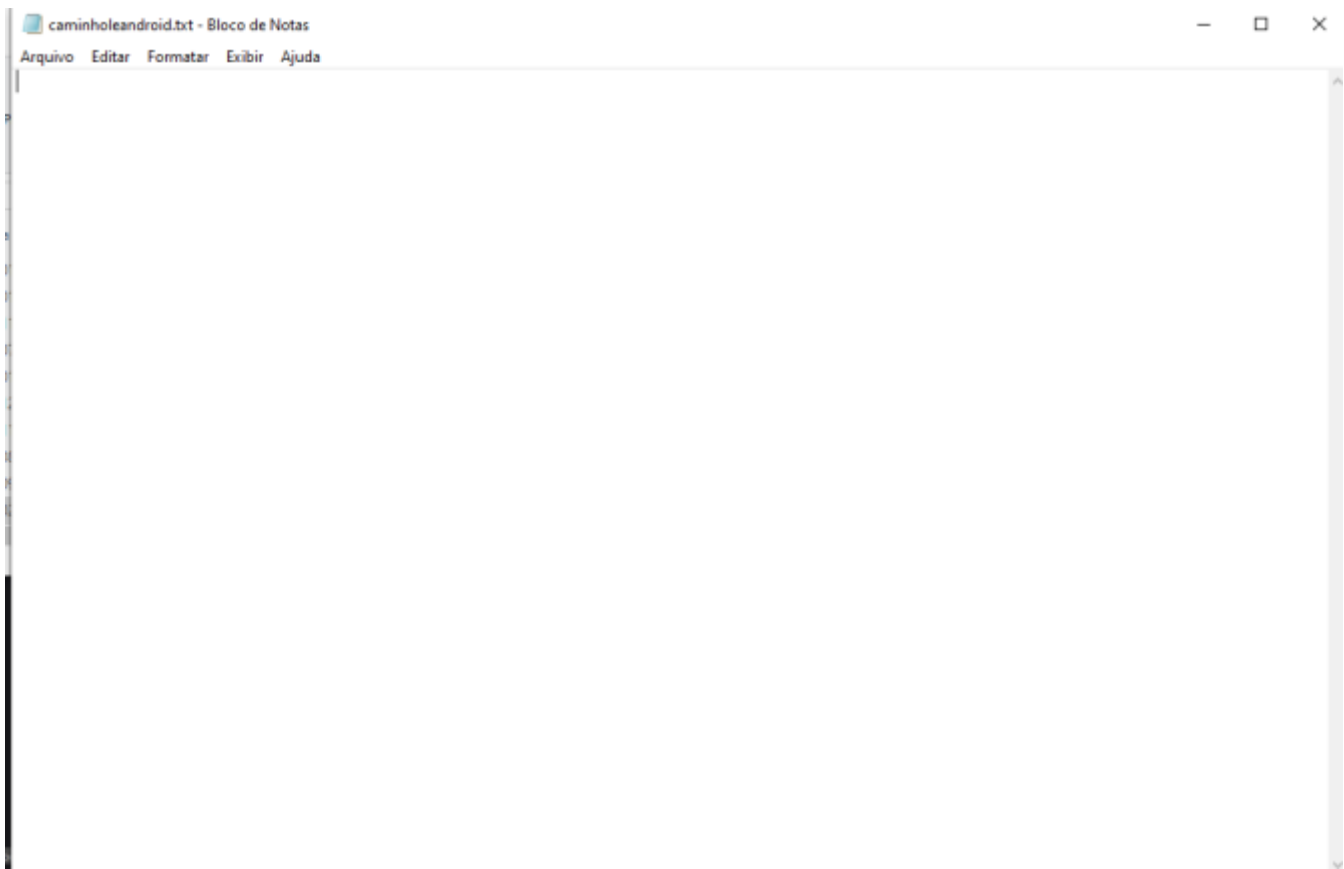

Segue um exemplo no meu caso esta "SISTEMATEESTEEMANOEL" no seu caso será o CNPJ do seu cliente.

Nome	Data de modificaç...	Tipo	Tamanho
siem.mdb	15/05/2024 12:56	Arquivo MDB	155.600 KB
metadata.soften	15/05/2024 12:56	Arquivo SOFTEN	4 KB
servidor.txt	15/05/2024 12:39	Documento de Te...	1 KB
LOG.ldb	15/05/2024 12:38	Arquivo LDB	1 KB
siem.ldb	15/05/2024 12:38	Arquivo LDB	1 KB
DBLocal.ini	15/05/2024 12:11	Parâmetros de co...	1 KB
caminholeandroid.txt	15/05/2024 12:06	Documento de Te...	1 KB
LeAndroid.exe	15/05/2024 11:42	Aplicativo	137 KB
DBRede.ini	08/05/2024 12:03	Parâmetros de co...	1 KB
Siem.exe	07/05/2024 16:35	Aplicativo	49.984 KB
event.log	07/05/2024 16:23	Documento de Te...	1 KB

3º Abra o arquivo DBREDE.ini ajuste o caminho conforme o seu CNPJ. Lembrando de usar o IP do servidor de dados que esta usando.

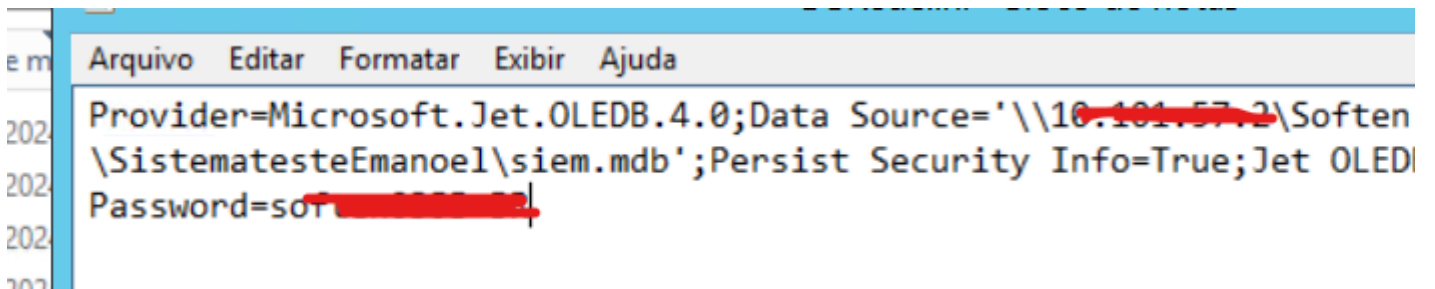

4º Suba uma imagem no servidor de aplicação com o atalho do Leandroid.exe Para que fique desta maneira para o usuário final.

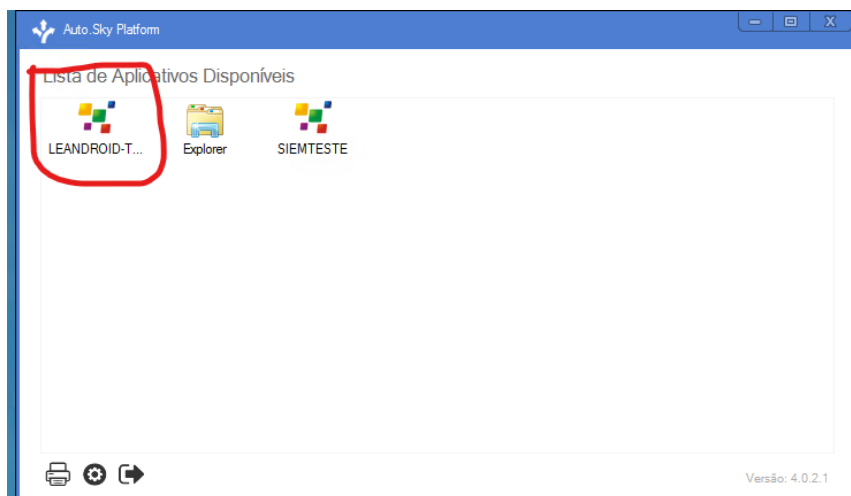

5º Como usuário final abra o Soften Siem. Navegue até a opção conforme imagem.

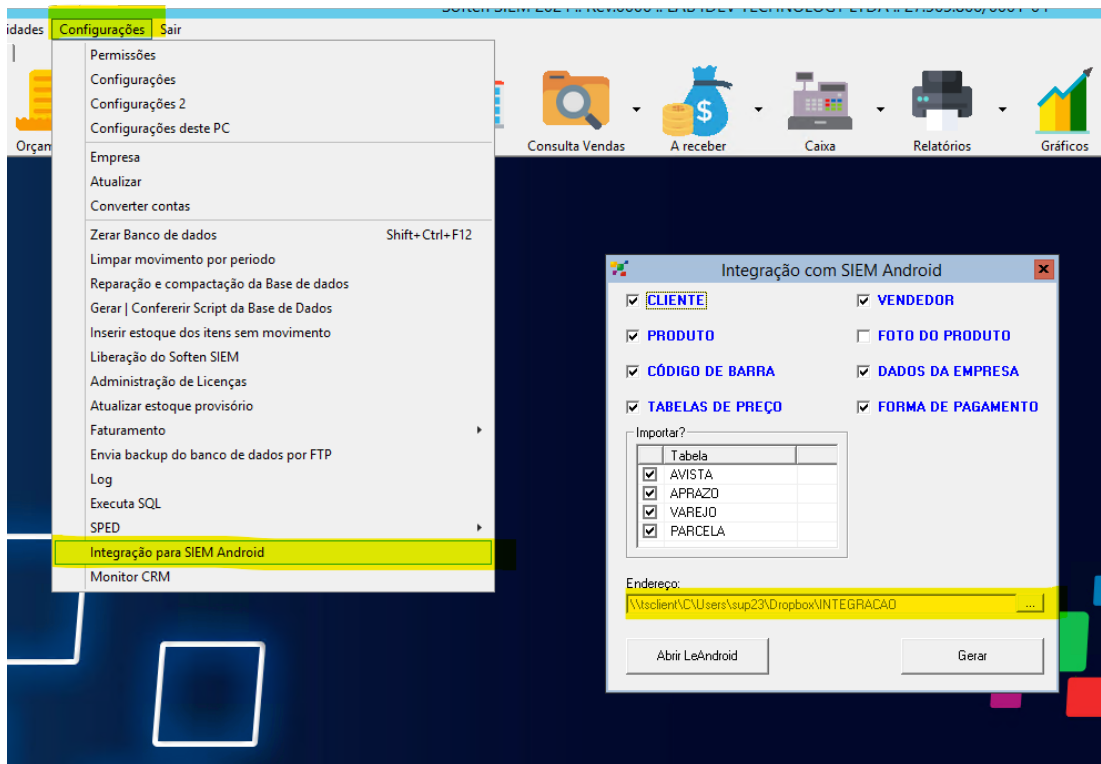

Configure o caminho do Ambiente em nuvem onde se encontra o Leandroid e clique em GERAR e certifique-se que os arquivos foram para pasta.

6º Abra o Leandroid.exe como usuário final.

Clique no botão CAMINHO e indique o caminho de onde esta localizada a pasta INTEGRAÇÃO da sua DROPBOX do PC LOCAL.

Atualização 31/01/2025 Le android agora não precisa informar o caminho ele pega diretamente da config 2 de integração

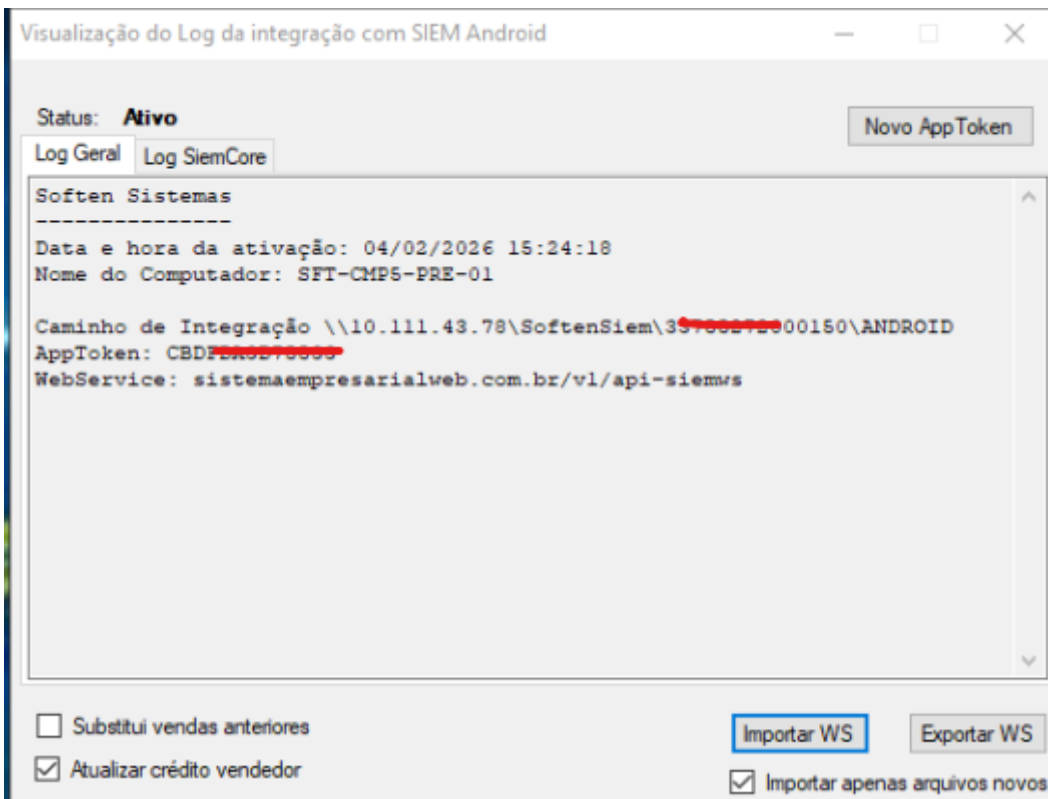

Feito isso clique em FECHAR e o LeAndroid irá ficar na barra de tarefas, caso seja necessário abrir para analisar log.

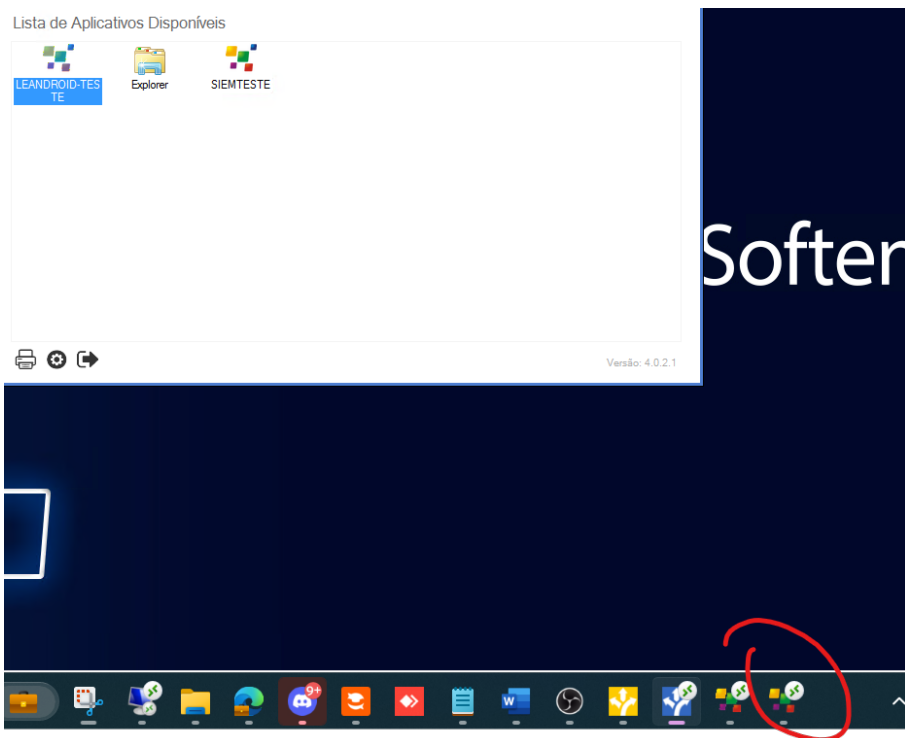

Atenção: LEANDROID precisa sempre ficar aberto para poder receber os pedidos do webservice.

7º Realize as configurações 2 de Cota do Dispositivo.

8º Abra o Aplicativo SoftenSiem Android no smartphone ou tablet realize a configuração do Token e faça uma venda teste venda teste.

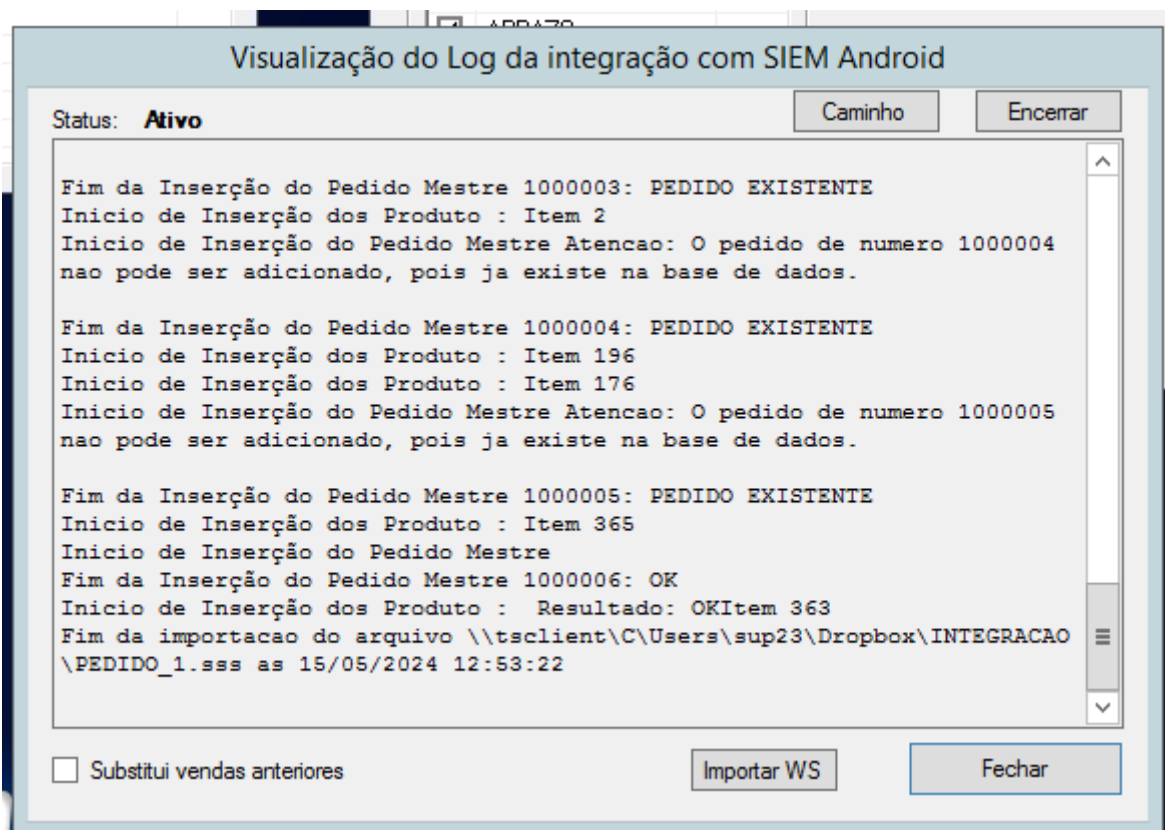

Caso o pedido chegou normalmente e foi importado para o Soften Siem a configuração foi um sucesso.

Revision #10

Created 15 May 2024 15:20:02 by HEITOR DRAGO GOIS DE SOUZA

Updated 25 February 2026 19:35:02 by HEITOR DRAGO GOIS DE SOUZA