

# Ocorreu um erro na chamada de conexão do RDP erro: Nenhum processo associado a este objeto

Esse erro acontece pois a conexão remota necessita acessar arquivos com extensão .rdp e quando não se tem um aplicativo nativo no sistema operacional que faça esse trabalho retorna o erro:

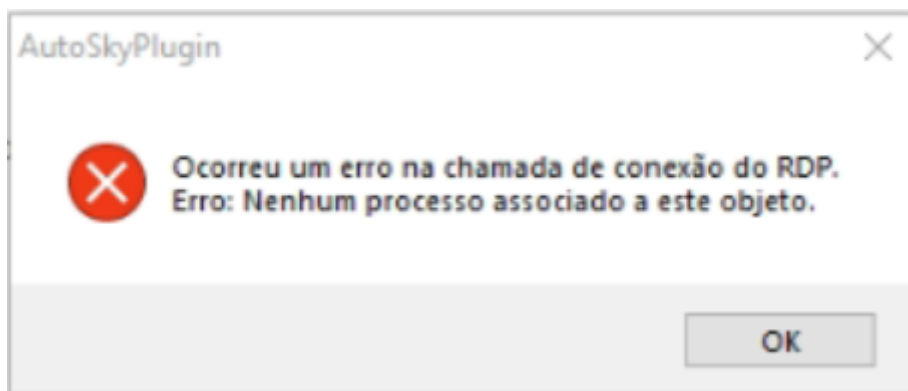

Para resolver basta indicar que o arquivo .rdp seja executado por padrão pelo MSTSC.EXE

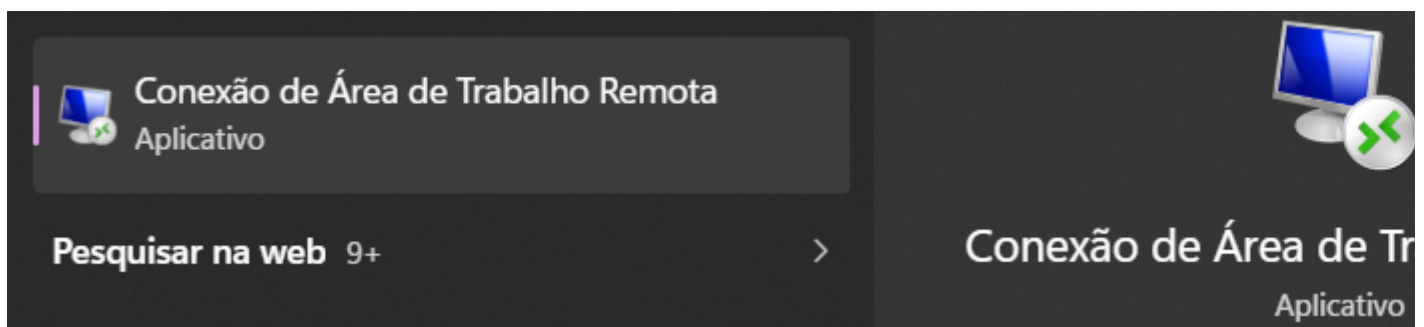

Caso não exista esse aplicativo devesse ser instalado pelos passos abaixo:

1. Abrir PowerShell como Administrador

Clique com botão direito no menu Iniciar e escolha:

Terminal / PowerShell — Administrador

2. Instalar o cliente Remote Desktop correto

Execute:

```
winget install -e --id Microsoft.RemoteDesktopClient --source winget
```

Se aparecer que já está instalado, tudo certo.

3. Localizar o executável instalado

Execute:

```
Get-ChildItem "C:\Program Files", "C:\Program Files (x86)", "$env:LOCALAPPDATA\Programs" -  
Recurse -Include "msrdc.exe", "msrdcw.exe" -ErrorAction SilentlyContinue | Select-Object FullName
```

4. Abrir o arquivo .rdp

Botão direito no arquivo abrir com, escolher programa.

Conexão de área de trabalho remota, se não aparecer buscar pela opção escolher outro aplicativo



Ou faça um comando no power sheel ajustando os caminhos  
env:USERPROFILE\Downloads\arquivo.rdp para onde esta seu arquivo.

Caso você não tenha um arquivo pra teste use este

Exemplo:

```
& "C:\Program Files\Remote Desktop\msrdcw.exe" "$env:USERPROFILE\Downloads\arquivo.rdp"
```

Troque arquivo.rdp pelo nome real do seu arquivo.

## 5. Observação importante

No Windows Home, você consegue abrir arquivos .rdp para acessar outro computador/servidor.

Mas ele não permite receber conexão RDP nativa como servidor. Para isso, só Windows Pro, Enterprise ou Education.

---

Revision #2

Created 12 June 2026 15:46:33 by HEITOR DRAGO GOIS DE SOUZA

Updated 12 June 2026 15:57:51 by HEITOR DRAGO GOIS DE SOUZA