

Como configurar Averbador Porto Seguros

1º Passo

Acessar o site:

<https://www.averbeporto.com.br/websys/?comp=5>

Inserir o Login e Senha da Porto Seguros e acessar o Averbador, conforme imagem abaixo.

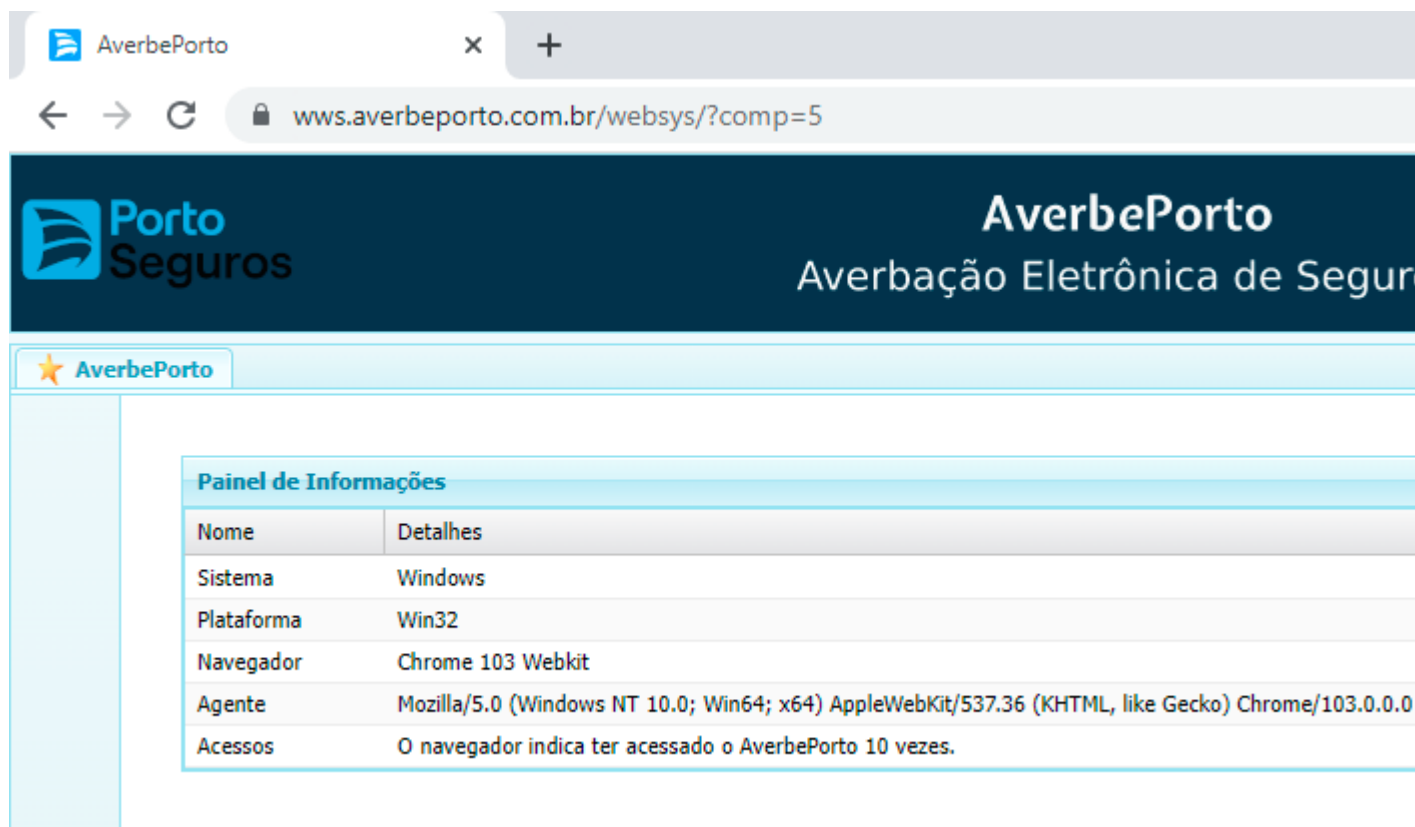

Ao acessar o Averbador, selecione o **Cadastro do Usuário**, conforme imagem abaixo.

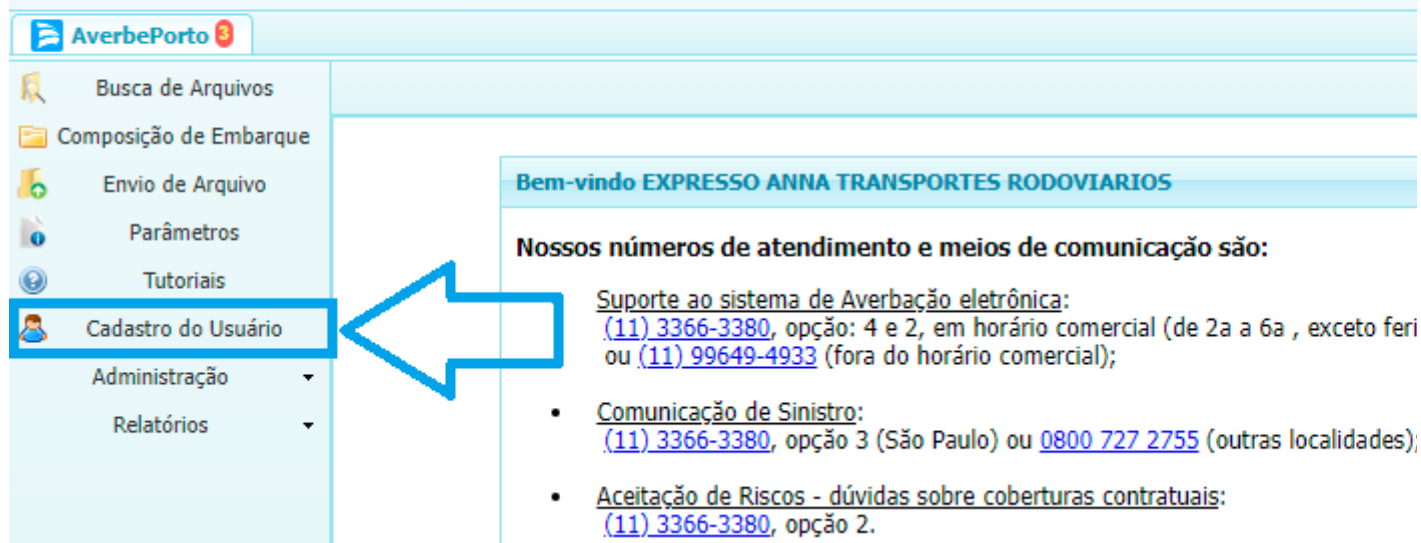

AverbePorto

Busca de Arquivos
Composição de Embarque
Envio de Arquivo
Parâmetros
Tutoriais
Cadastro do Usuário
Administração
Relatórios

Bem-vindo EXPRESSO ANNA TRANSPORTES RODOVIARIOS

Nossos números de atendimento e meios de comunicação são:

Suporte ao sistema de Averbação eletrônica:
(11) 3366-3380, opção: 4 e 2, em horário comercial (de 2a a 6a , exceto feri
ou (11) 99649-4933 (fora do horário comercial);

- Comunicação de Sinistro:
(11) 3366-3380, opção 3 (São Paulo) ou 0800 727 2755 (outras localidades);
- Aceitação de Riscos - dúvidas sobre coberturas contratuais:
(11) 3366-3380, opção 2.

Ao acessar o Cadastro de Usuário, defina uma Senha (A senha deve conter letras e números) para utilização da API, no campo **Credencial do Web Service API**, conforme imagem abaixo.

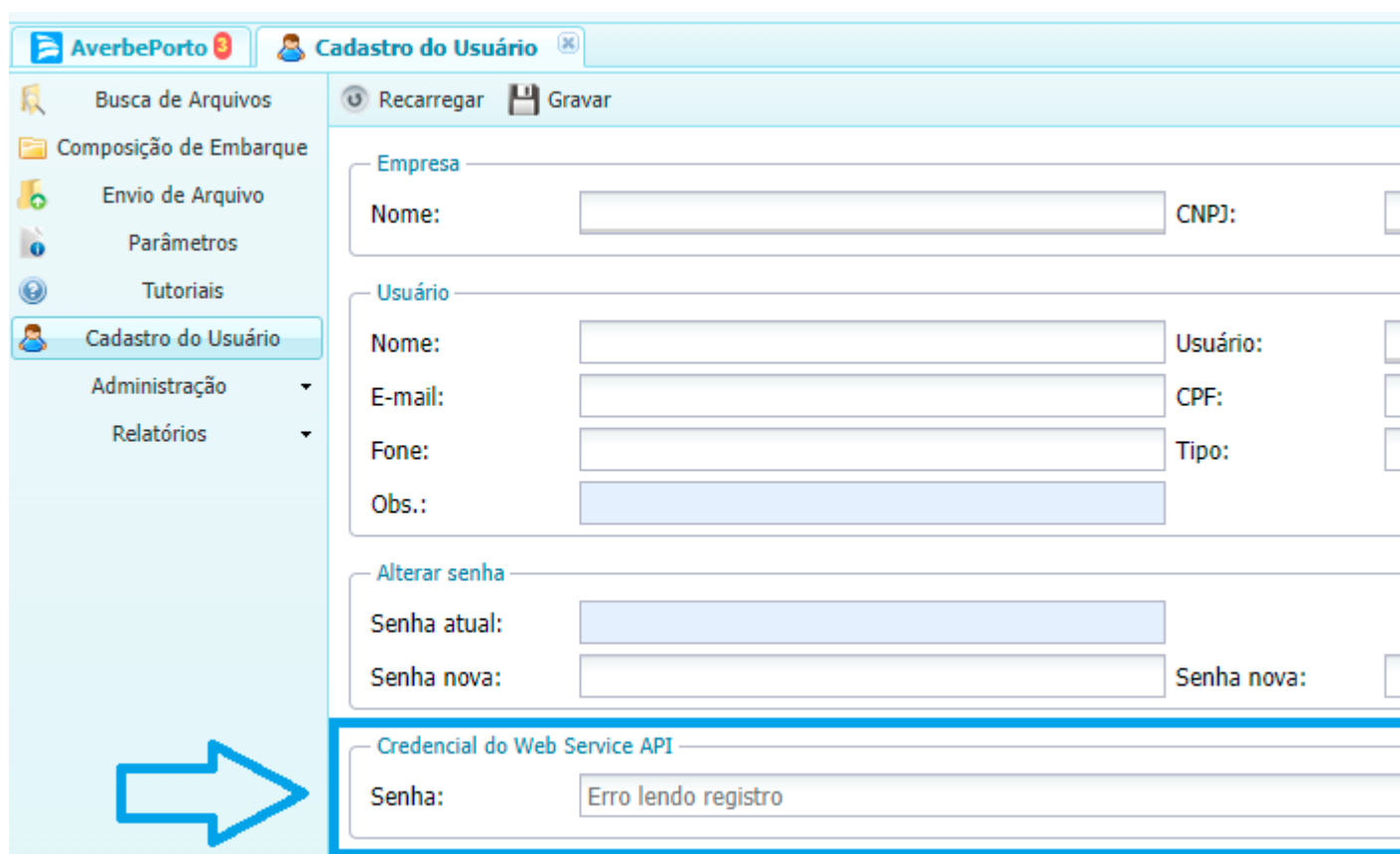

AverbePorto **Cadastro do Usuário**

Recarregar Gravar

Empresa

Nome: CNPJ:

Usuário

Nome: Usuário:

E-mail: CPF:

Fone: Tipo:

Obs.:

Alterar senha

Senha atual:

Senha nova: Senha nova:

Credencial do Web Service API

Senha: Erro lendo registro

Após definir a senha, selecione **Gravar**, para a senha ser salva, conforme imagem abaixo.

AverbePorto **Cadastro do Usuário**

Recarregar Gravar

Empresa

Nome: CNPJ:

Usuário

Nome: Usuário:

E-mail: CPF:

Fone: Tipo:

Obs.:

Alterar senha

Senha atual: Senha nova: Senha nova:

Credencial do Web Service API

Senha: Erro lendo registro

2º Passo

Instalar o [NET Framework 4.8 \(32 bits e 64 bits\)](#), pode ser utilizado o link abaixo para instalação:

<https://go.microsoft.com/fwlink/?linkid=2088631>

3º Passo

Após inserir a senha da API, basta acessar o SIEM, na aba Fiscal, modulo CT-e, campo Averbador -> Porto Seguros, conforme imagem abaixo.

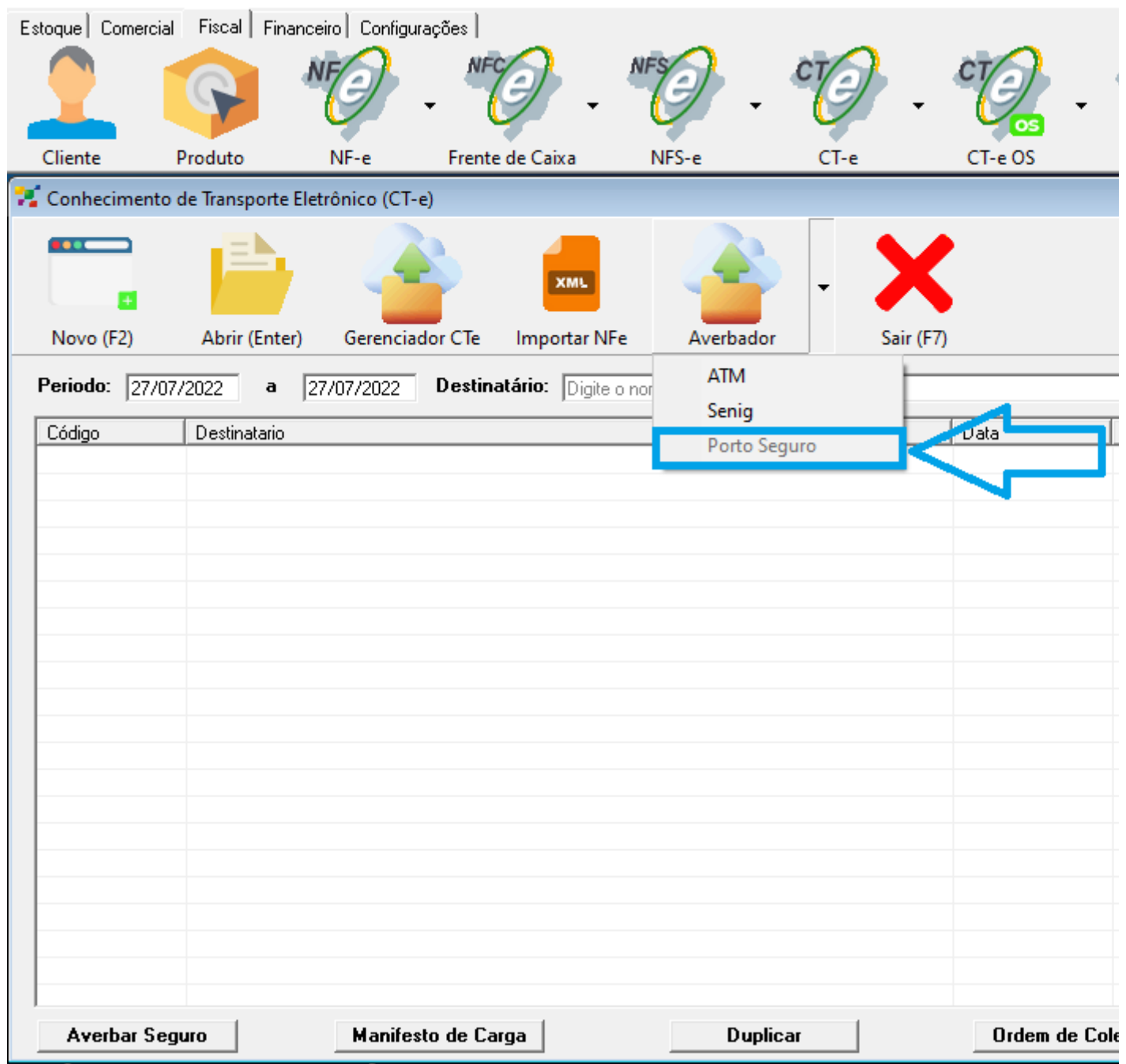

Ao selecionar o averbador da Porto Seguros, será aberto o .exe da Porto Seguros, e se os dados no Login, não estiverem salvos, irá ser aberto um aviso para realização do Login, conforme imagem abaixo.

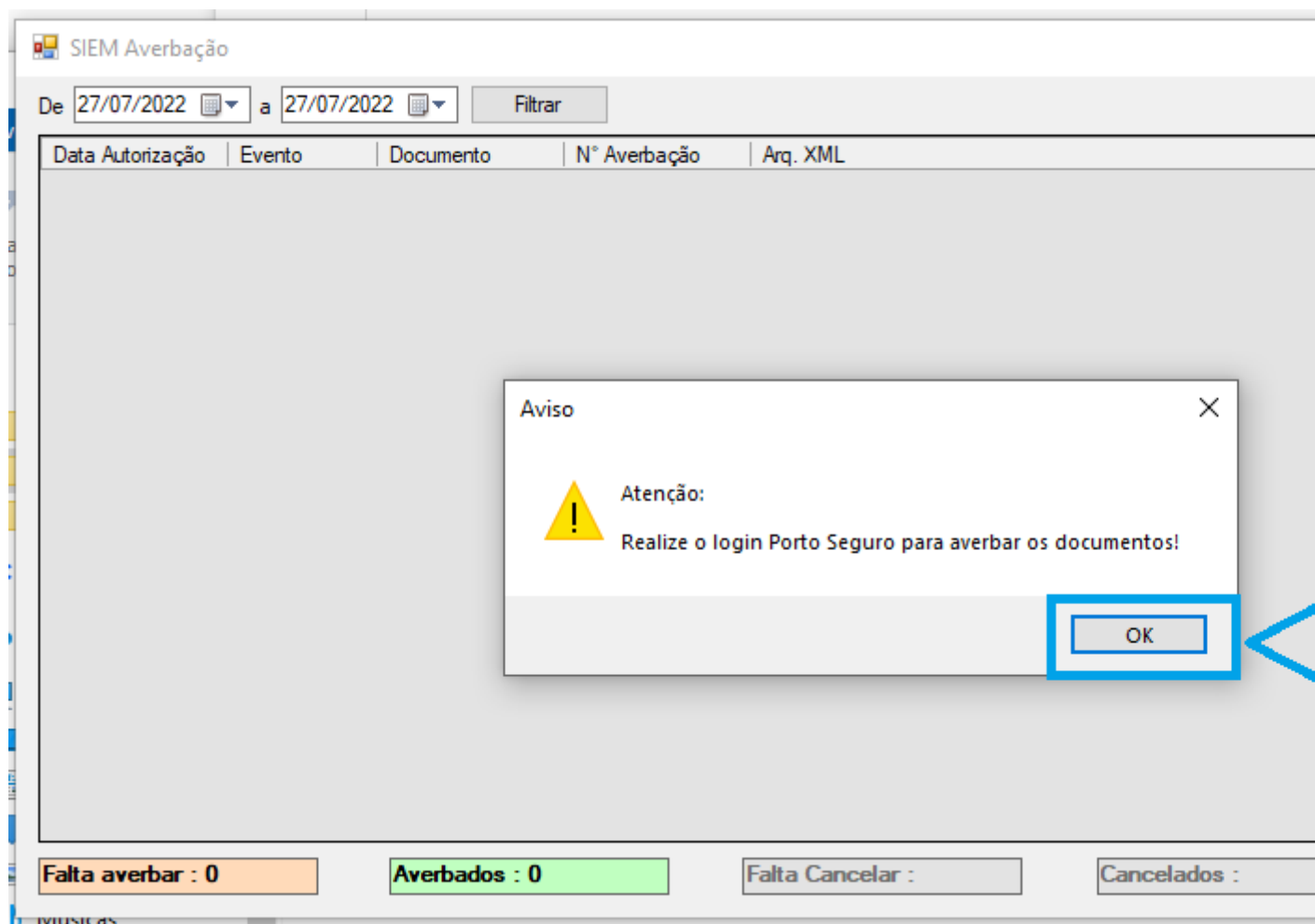

Após clicar em OK, deverá ser selecionado a opção de Login, conforme imagem abaixo.

SIEM Averbação

De 27/07/2022 a 27/07/2022

Data Autorização	Evento	Documento	Nº Averbação	Arq. XML
------------------	--------	-----------	--------------	----------

Falta averbar : 0 Averbados : 0 Falta Cancelar : Cancelados :

Após selecionar a opção de Login, será visualizada a tela de Login, para inserção do **Usuário** e **Senha** do login da Porto Seguros.

The screenshot displays the 'SIEM Averbação' application window. At the top, there is a header bar with a date range 'De 27/07/2022 a 27/07/2022' and a 'Filtrar' button. Below this is a table with columns: 'Data Autorização', 'Evento', 'Documento', 'N° Averbação', and 'Arq. XML'. The main area of the window is currently empty. A 'Login' dialog box is open in the center, featuring a blue border. It contains two input fields: 'Usuário' and 'Senha'. At the bottom of the dialog are two buttons: 'Salvar' and 'Fechar'. A large blue arrow points from the right side of the screen towards the 'Salvar' button. At the bottom of the application window, there is a status bar with four colored boxes: an orange box labeled 'Falta averbar : 0', a green box labeled 'Averbados : 0', a grey box labeled 'Falta Cancelar :', and another grey box labeled 'Cancelados :'. The 'Falta averbar : 0' box is highlighted with a blue border.

Com os campos mencionados acima, o usuário deverá clicar em Salvar, conforme imagem abaixo.

SIEM Averbação

De 27/07/2022 a 27/07/2022 Filtrar

Data Autorização	Evento	Documento	N° Averbação	Arq. XML
------------------	--------	-----------	--------------	----------

Login

Usuário
00000000000000

Senha
●●●●●●

Salvar Fechar

Falta averbar : 0 Averbados : 0 Falta Cancelar : Cancelados :

Com os dados de Login, já implementados, agora o usuário deverá selecionar o CT-e a ser averbado, e selecionar a opção Averbar, conforme imagem abaixo.

SIEM Averbação

De 27/07/2022 a 27/07/2022 Filtrar

Data Autorização	Evento	Documento	N° Averbação	Arq. XML
------------------	--------	-----------	--------------	----------

Falta averbar : 0 Averbados : 0 Falta Cancelar : Cancelados :

Para o usuário visualizar o protocolo de averbação o mesmo, poderá selecionar a opção Visualizar, conforme imagem abaixo.

SIEM Averbação

De 27/07/2022 a 27/07/2022

Data Autorização	Evento	Documento	N° Averbação	Arq. XML
------------------	--------	-----------	--------------	----------

Falta averbar : 0 Averbados : 0 Falta Cancelar : Cancelados :

Revision #10

Created 27 July 2022 13:39:18 by Osvaldo Neto

Updated 16 February 2023 18:09:39 by HEITOR DRAGO GOIS DE SOUZA