

CONEMB

O **CONEMB** é a sigla para Conhecimentos Embarcados, é um arquivo EDI criado pelos sistemas das empresas de transporte e enviado para os clientes (**contratantes do frete ou embarcadores**).

RESUMO CONEMB: (Lista com os CTes (Conhecimentos de Transporte) embarcados.)

Ele é um arquivo **TXT** formatado dentro do padrão **PROCEDA** e inclui uma lista de todos os conhecimentos embarcados e informações relevantes ligadas a eles.

Para que serve o arquivo CONEMB?

De forma geral, a finalidade principal das tecnologias é agilizar os procedimentos operacionais e de gestão das empresas.

O arquivo **EDI CONEMB** ajuda muito nesse objetivo ao informar de forma mais rápida, objetiva e clara, ao embarcador, quais são as operações que estão sendo realizadas e os [documentos fiscais](#) ligados aos serviços.

LÓGICA:

Na maioria dos casos, ele é emitido depois da transportadora receber o arquivo NOTFIS (que traz dados sobre as Notas Fiscais das mercadorias a serem transportadas), mas antes do [arquivo OCOREN](#) (informa o status das entregas e eventuais ocorrências).

Na prática, assim que os dados sobre os serviços são recebidos (informações das NF-e das mercadorias), o Software TMS (sistema de gestão específico para transportadoras) gera rapidamente os CT-es (ou as NFS-es, dependendo do tipo de transporte a ser realizado). Ao mesmo tempo, pode alocar as informações automaticamente no arquivo CONEMB e o enviar aos contratantes.

USO NO SISTEMA:

Após autorização dos CTes(Conhecimentos de Transporte), a empresa deve executar o programa **EdiProceda**:

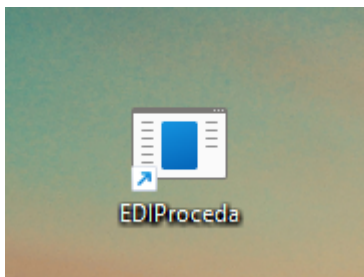

Selecionar o segundo tipo de "mensagem" **2-CONEMB**. Colocar o período de emissão do CTe, assim como neste exemplo que foi colocado do dia 01/07/2024 até 17/07/2024 ele me mostrou o documento em tela, ao clicar em **filtrar**:

The screenshot shows the "Integração EDI PROCEDA" window. At the top, there are five buttons: "1 - NOTFIS", "2 - CONEMB" (highlighted with a red rectangle), "3 - OCOREN", "4 - PREFAT", and "5 - DOCCOB". Below these buttons, there are input fields for "Inicial:" (01/07/2024), "Final:" (17/07/2024), and "Cliente:". A "Filtrar" button is to the right of the "Cliente:" field. Below the filters, there is a table with the following data:

N° DOC	Data	Destinatário	Valor
2	16/07/2024	SOFTEN INFORMATICA LTDA	5000,00

A red arrow points from the bottom right of the table area to the "Filtrar" button. At the bottom right of the window, there is an "Exportar" button.

Depois selecione os arquivos que deseja, na caixa ao lado direito e exporte o arquivo **CONEMB**, exemplo:

Integração EDI PROCEDA

1 - NOTFIS

2 - CONEMB

3 - OCOREN

4 - PREFAT

5 - DOCCOB

Inicial : 01/07/2024 Final : 17/07/2024 Cliente : Filtrar

N° DOC	Data	Destinatário	Valor	
2	16/07/2024	SOFTEN INFORMATICA LTDA	5000,00	<input checked="" type="checkbox"/>

Exportar

ATENÇÃO, SE VOCÊ GEROU OS CTES PELO ARQUIVO NOFTIS, AO EXPORTAR, ELE DEVERÁ FUNCIONAR NORMALMENTE, DO CONTRÁRIO, ELE VAI PEDIR INFORMAÇÕES QUE DEVERÃO SER PREENCHIDAS, EXEMPLO:

Integração EDI PROCEDA

1 - NOTFIS

2 - CONEMB

3 - OCOREN

4 - PREFAT

5 - DOCCOB

Inicial : 01/07/2024 Final : 17/07/2024 Cliente : Filtrar

N° DOC	Data	Destinatário	Valor	
2	16/07/2024	SOFTEN INFORMATICA LTDA	5000,00	<input checked="" type="checkbox"/>

Informações de Nota Fiscal [001.000004957]

CFOP:
5.102

Data Emissão:
15/07/2024

Valor da NFe:
250

Qt. Total Volumes:
2

Peso Bruto Total:
150

CANCELAR

CONFIRMAR

Exportar

Depois, basta confirmar e seguir, conforme as **imagens**:

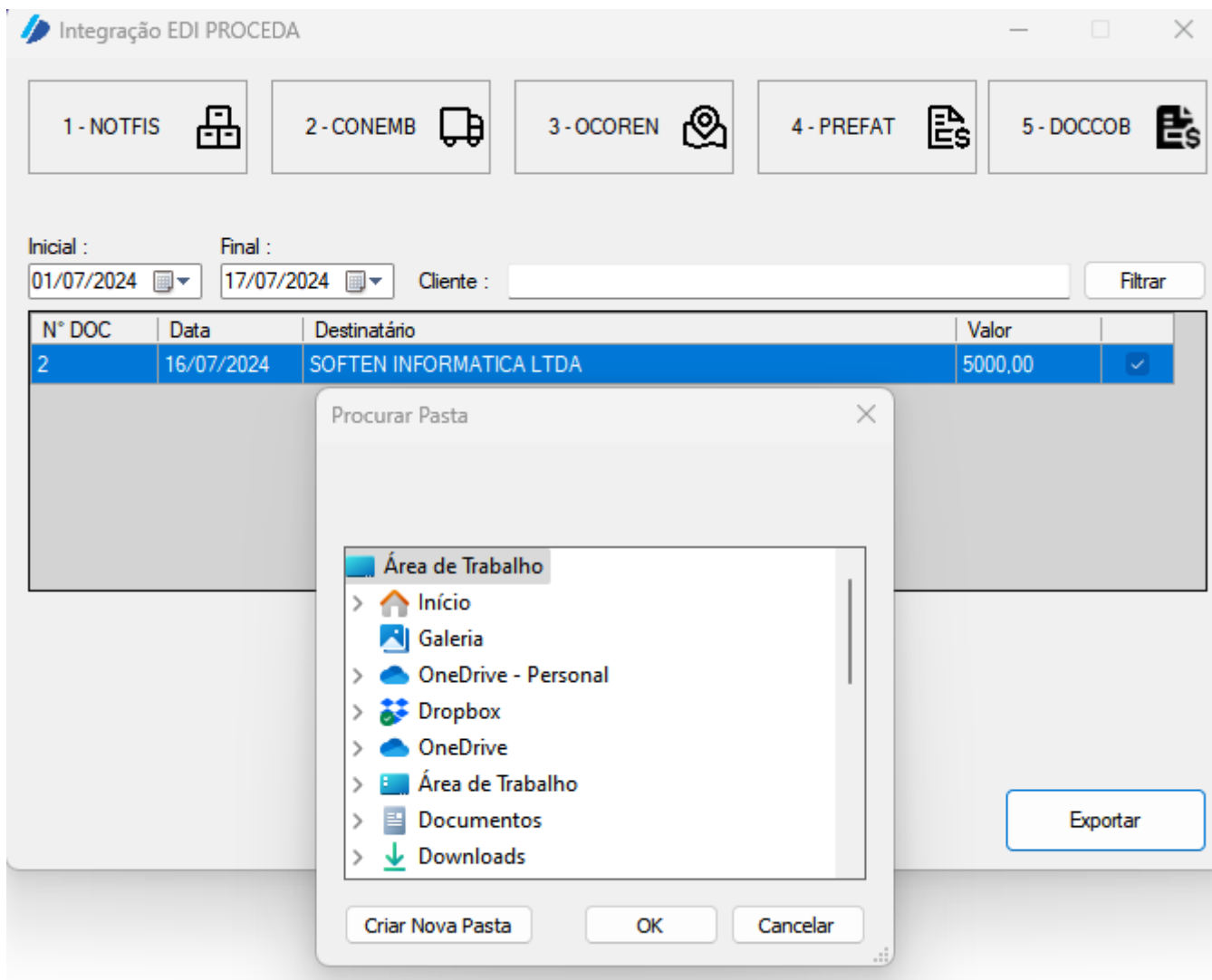

Selecionar o local aonde deseja salvar o arquivo e clicar em **OK (NO EXEMPLO: selecionando Área de trabalho)**

Integração EDI PROCEDA

1 - NOTFIS

2 - CONEMB

3 - OCOREN

4 - PREFAT

5 - DOCCOB

Inicial : 01/07/2024 Final : 17/07/2024 Cliente : Filtrar

N° DOC	Data	Destinatário	Valor	
2	16/07/2024	SOFTEN IN	5000,00	✓

Resultado

Exportação concluída!

Documento disponível em:
C:\Users\Gustavo\Desktop

OK

Exportar

Feito isto ele vai gerar o arquivo **CONEMB** com todas as informações, deve-se enviar o arquivo **TXT** gerado aos **contratantes**. Se tiver interesse, pode seguir ao próximo passo que mostrará detalhes sobre a geração do **OCOREN**

Revision #8

Created 16 July 2024 13:12:05 by Gustavo Henrique Braga Fernandes

Updated 17 July 2024 15:33:01 by Gustavo Henrique Braga Fernandes