

Extras

- [Como fazer Manifestação do Destinatário no Soften SIEM](#)
- [Como definir Tipo do Item no Soften SIEM](#)
- [Como emitir Relatório de Saldo do estoque no Soften SIEM](#)
- [Como substituir uma Tabela de Preço no Soften SIEM](#)
- [Como zerar o estoque - SoftenSIEM](#)
- [Como criar promoção no Soften Siem](#)

Como fazer Manifestação do Destinatário no Soften SIEM

Tendo o arquivo XML da nota fiscal emitida contra o seu CNPJ, abra então o Soften SIEM.

Vá em **ESTOQUE** e selecione **ENTRADA NFe**.

Image not found or type unknown

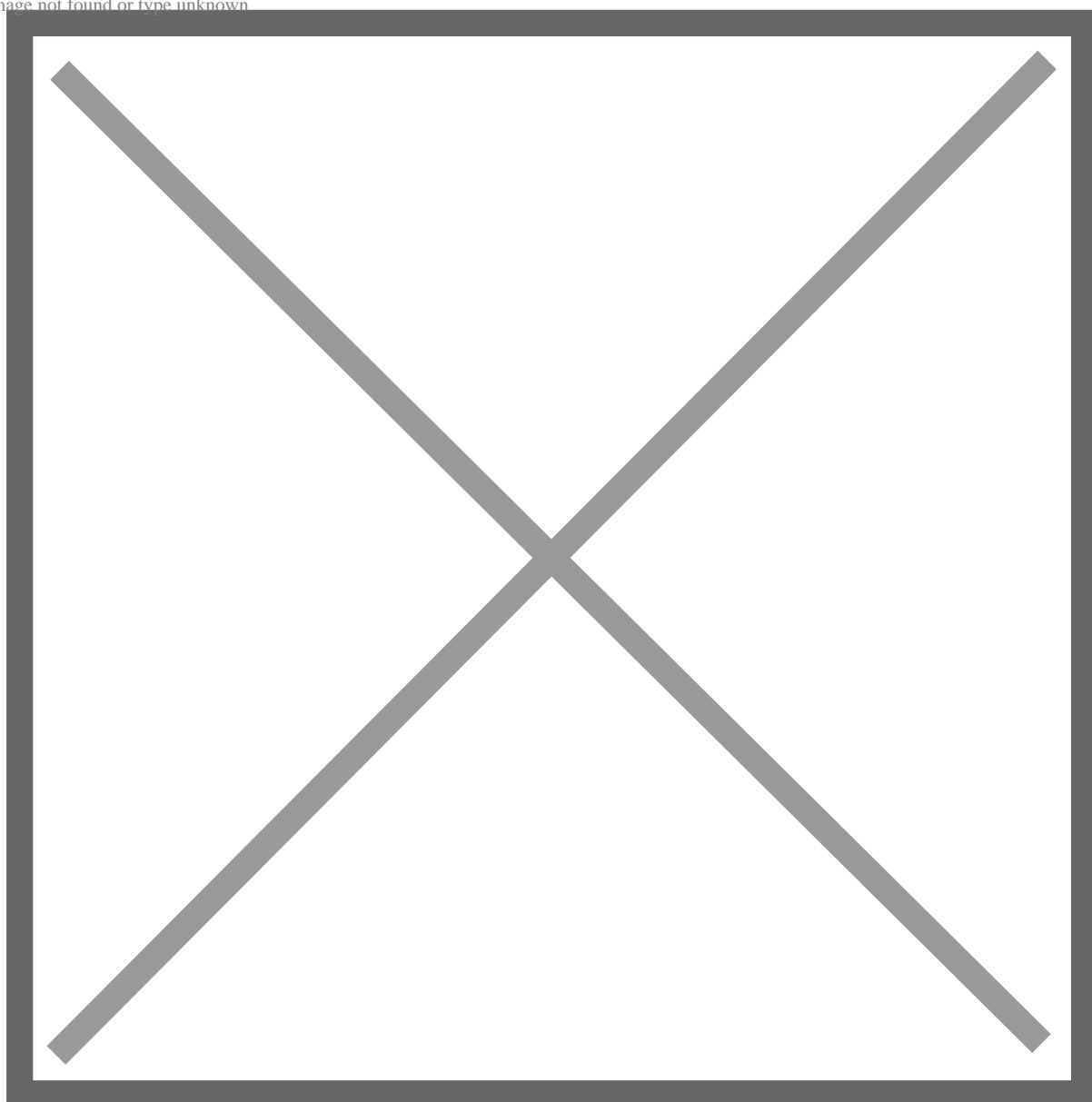

Na janela de **Notas fiscais de entrada**, clique então no botão **Importar NFe**.

Image not found or type unknown

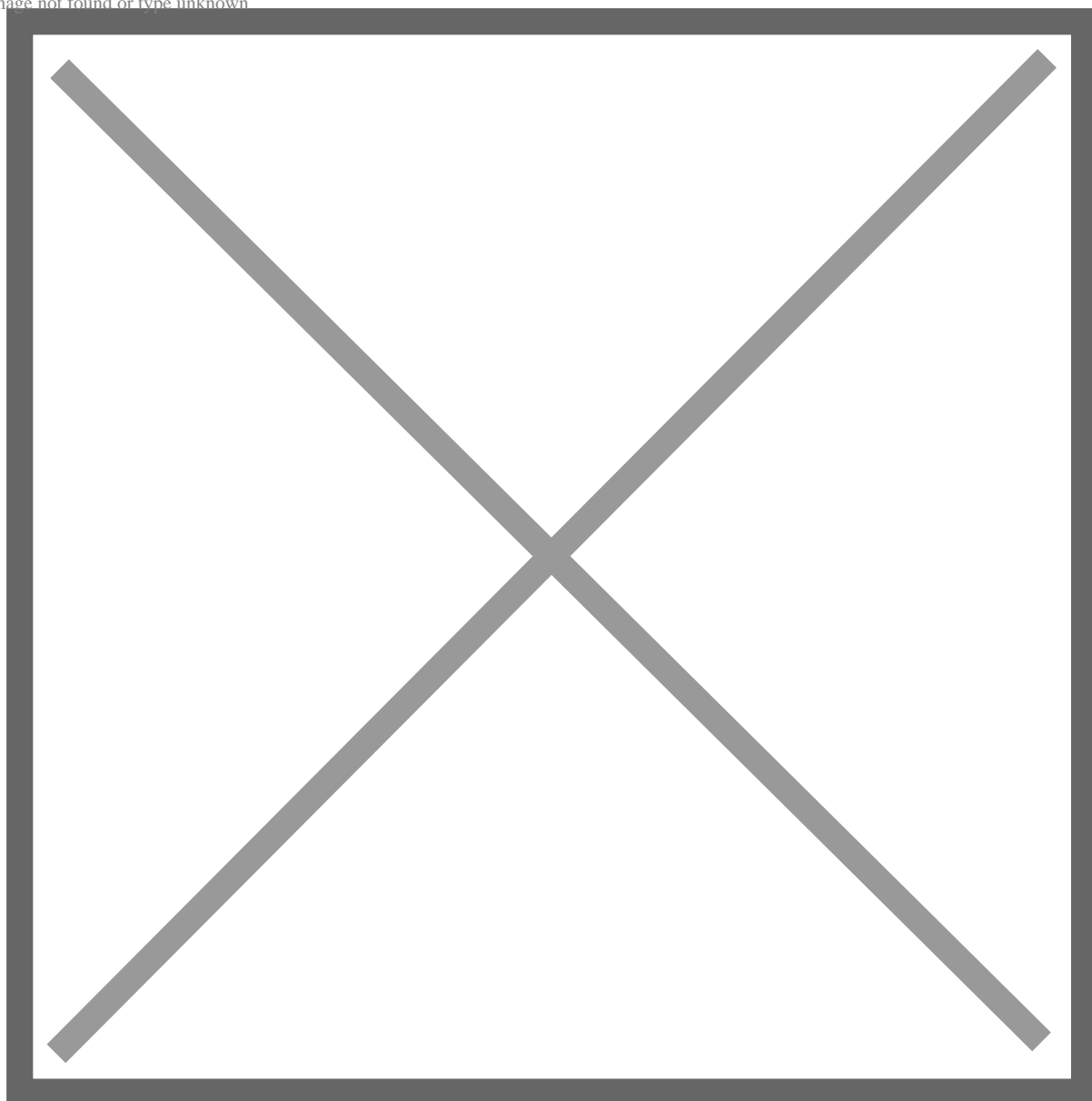

Selecione o certificado correto e clique em OK.

Image not found or type unknown

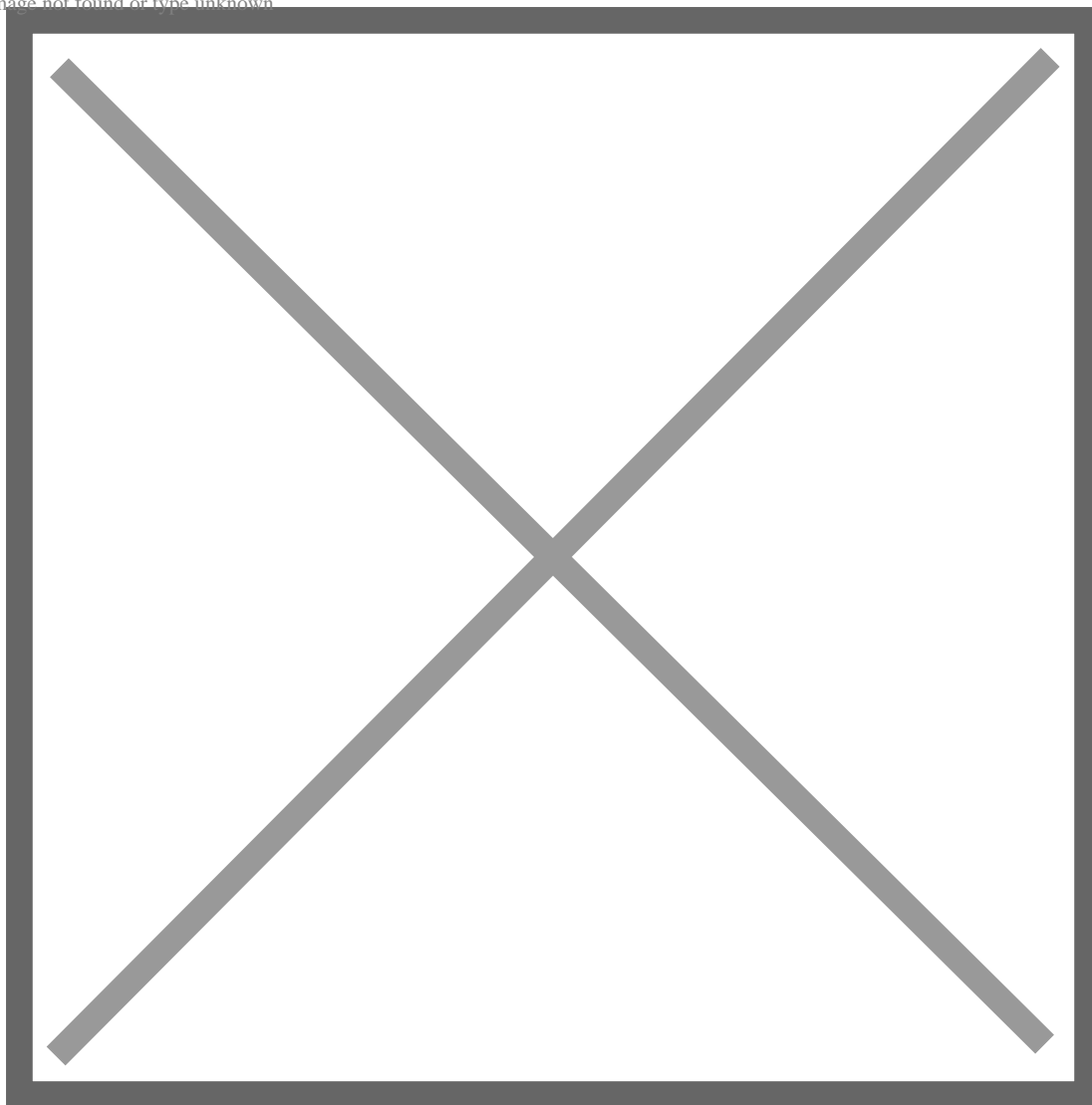

Em seguida, especifique a data exata ou um intervalo de datas em que emitiu a Nota Fiscal.

Clique então em **IMPORTAR ARQUIVO XML** e, na sequencia, em **LOCALIZAR**.

Image not found or type unknown



Selecione em seguida a Nota Fiscal e clique em **MANIFESTAR OPERAÇÃO**.

Image not found or type unknown



Selecione então a opção **CONFIRMAÇÃO DA OPERAÇÃO** e finalize a ação clicando em **FAZER MANIFESTO**.

Image not found or type unknown

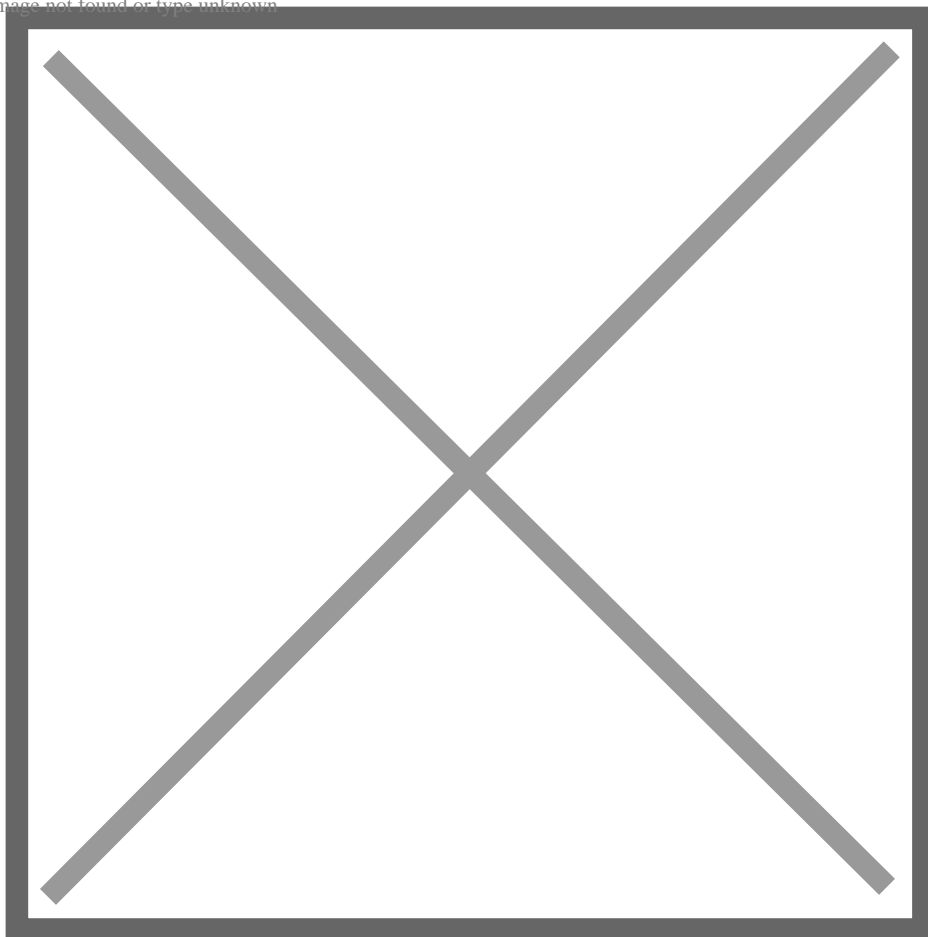

O SIEM retornará então a mensagem de que a nota fiscal foi manifestada com sucesso.

Image not found or type unknown



Caso você desconheça a operação ou até mesmo não tenha feito essa operação, você pode sinalizar essa ação.

Image not found or type unknown

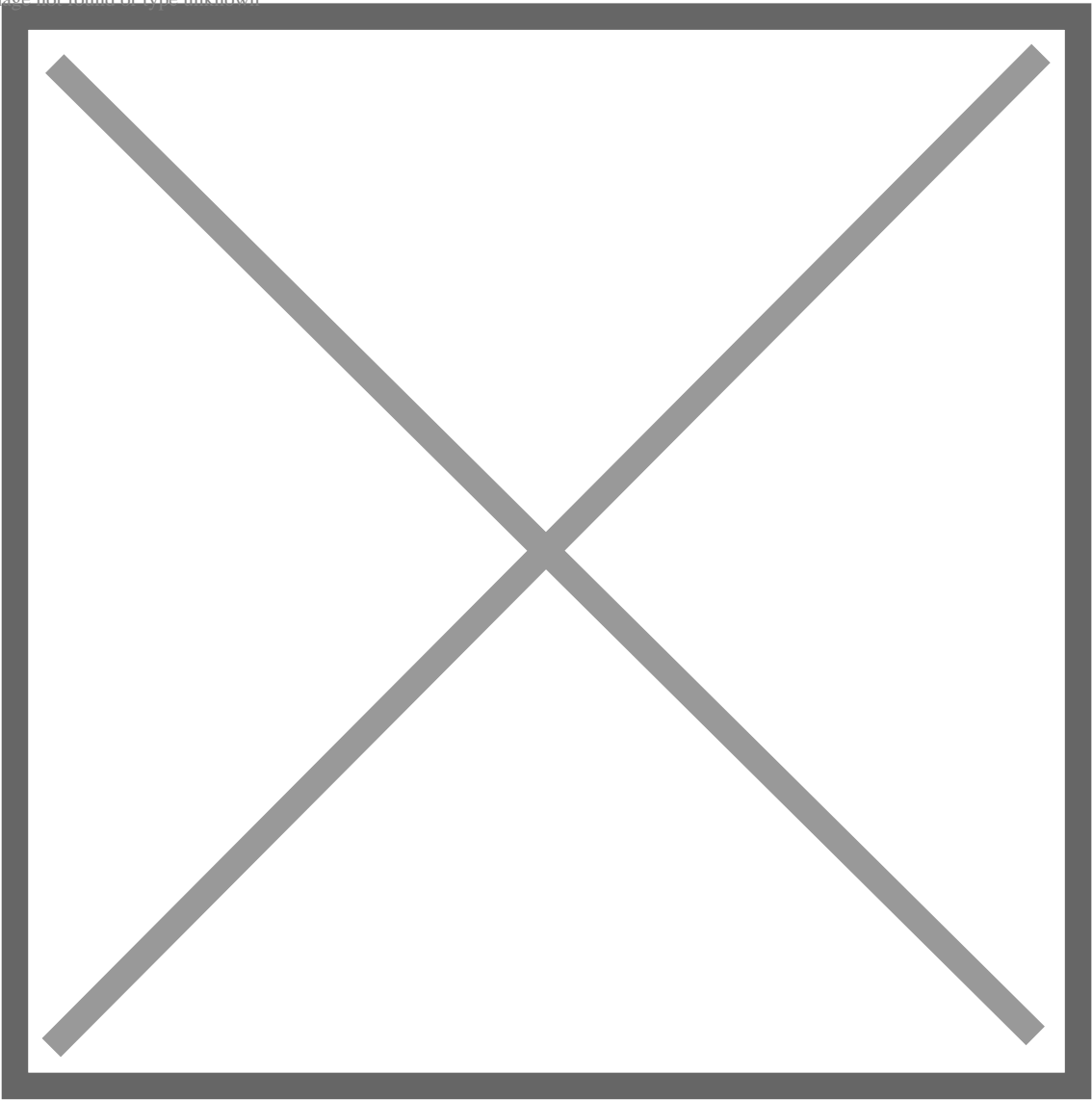

Como definir Tipo do Item no Soften SIEM

Primeiro, clique no botão **PRODUTO** e na janela de **Cadastro de Produtos**, no campo de pesquisa “**Cód. Barra / Nome do produto**”. Então digite o nome do item que terá seu tipo definido e clique em **LOCALIZAR**.

Em seguida, dê dois cliques no nome do produto e você terá acesso à tela de edição dos dados.

Image not found or type unknown



Na janela **Itens do Estoque**, na **região inferior** clique na aba **Estoque**.

A primeira linha traz informações a respeito do(s) **Tipo(s) do Item**, contendo quatro opções: **Produto**, **Mercadoria**, **Material** e **Serviço**.

A opção **Material** vem selecionada por padrão para todos os itens, e **não deve ser alterada**.

É possível selecionar **mais de uma classificação** para um determinado **item**, desde que as opções sejam **condizentes com o tipo de utilização** do mesmo.

Veja como escolher corretamente esta classificação de acordo com a operação a que o item se destina:

Produto: Utilizada para Ordem de Produção. Então, selecione esta opção quando o item representar o **produto finalizado** gerado a partir de um processo de produção.

Mercadoria: Classificação padrão de itens do sistema. **Não deve ser desmarcada.**

Material: Utilizada para Ordem de Produção. Então, selecione esta opção quando o item representar a **matéria-prima** utilizada para gerar um produto finalizado a partir de um processo de produção.

Serviço: Utilizada para emissão de nota fiscal de serviço para Brasília. Como Brasília não possui município, **as notas fiscais de serviço** são o mesmo que **notas fiscais de produtos**.

Basta **clicar sobre o botão** da opção desejada para associá-la ao item em questão (ou vice-versa).

Image not found or type unknown



E então, ao término do processo, clique no botão **SALVAR** representado pelo símbolo do disquete, na região superior da janela.

Como emitir Relatório de Saldo do estoque no Soften SIEM

Primeiro, clique no botão **Produto**, na janela de **Estoque, Comercial ou Fiscal**.

Acessando então o menu **Relatórios** pela seta na lateral direita, clique na opção **Saldo de Estoque**.

Image not found or type unknown

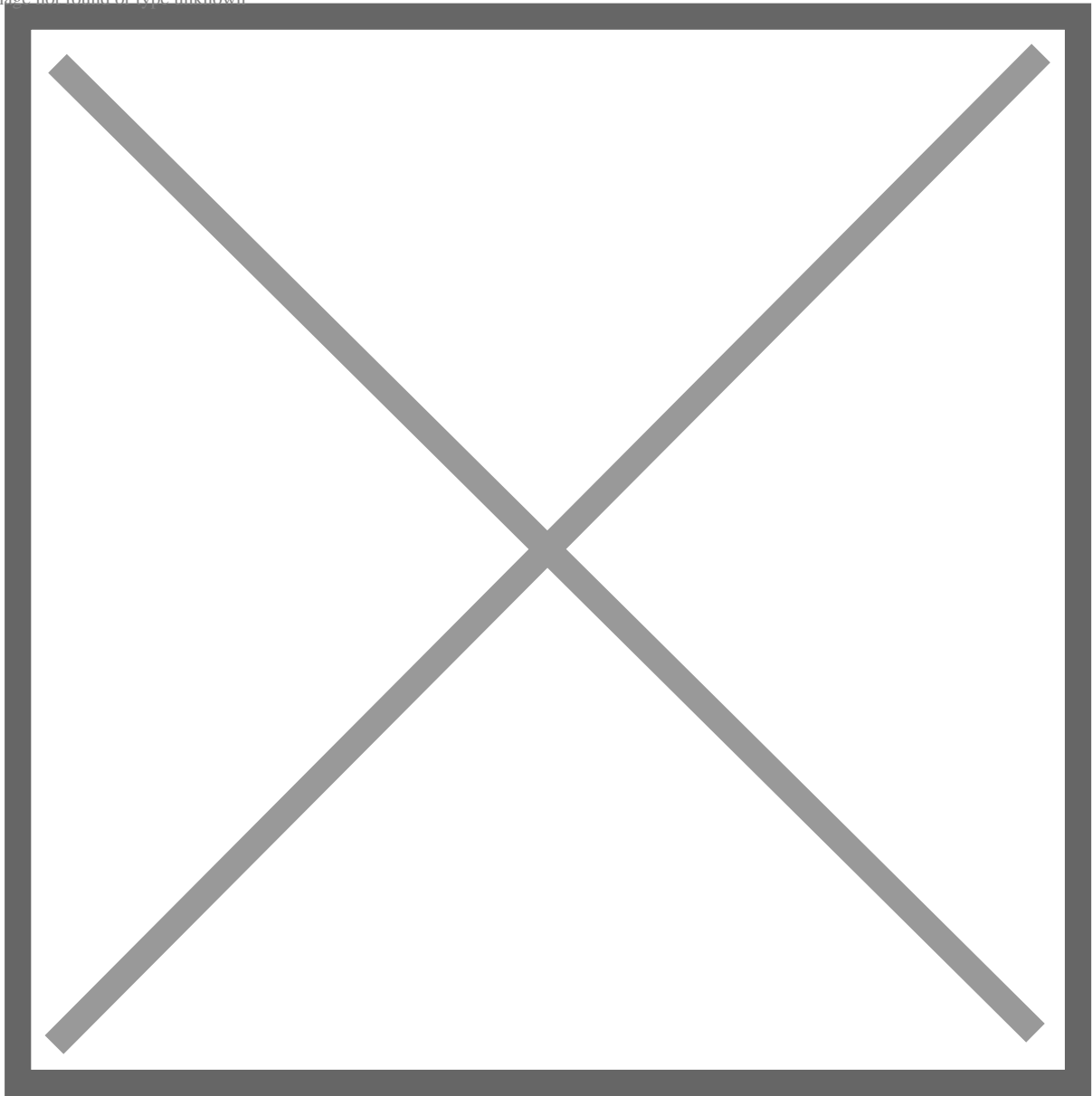

Em seguida, a janela **Saldo do estoque** surgirá.

Selecione então os **filtros adequados** para a emissão do relatório, de acordo com as opções oferecidas pelo Soften SIEM.

É possível definir intervalos que vão elencar os itens do relatório, de acordo com seus **códigos de cadastro** (campo **Itens**) ou seu **local de estoque** (campo **Local est.**).

Além disso, pode-se limitar a exposição dos itens de acordo com a situação de saldo (**positivo** ou **negativo**), **marcando as caixas de seleção respectivas**.

Em seguida, conclua a ação clicando no botão **Emitir**.

Image not found or type unknown

Em seguida, o Relatório do Saldo de Estoque será apresentado, contendo todas as informações de acordo com as opções de filtro selecionadas.

Obs: Os valores apresentados “**entre parênteses**” na última coluna **indicam que o respectivo saldo é negativo!**

Image not found or type unknown

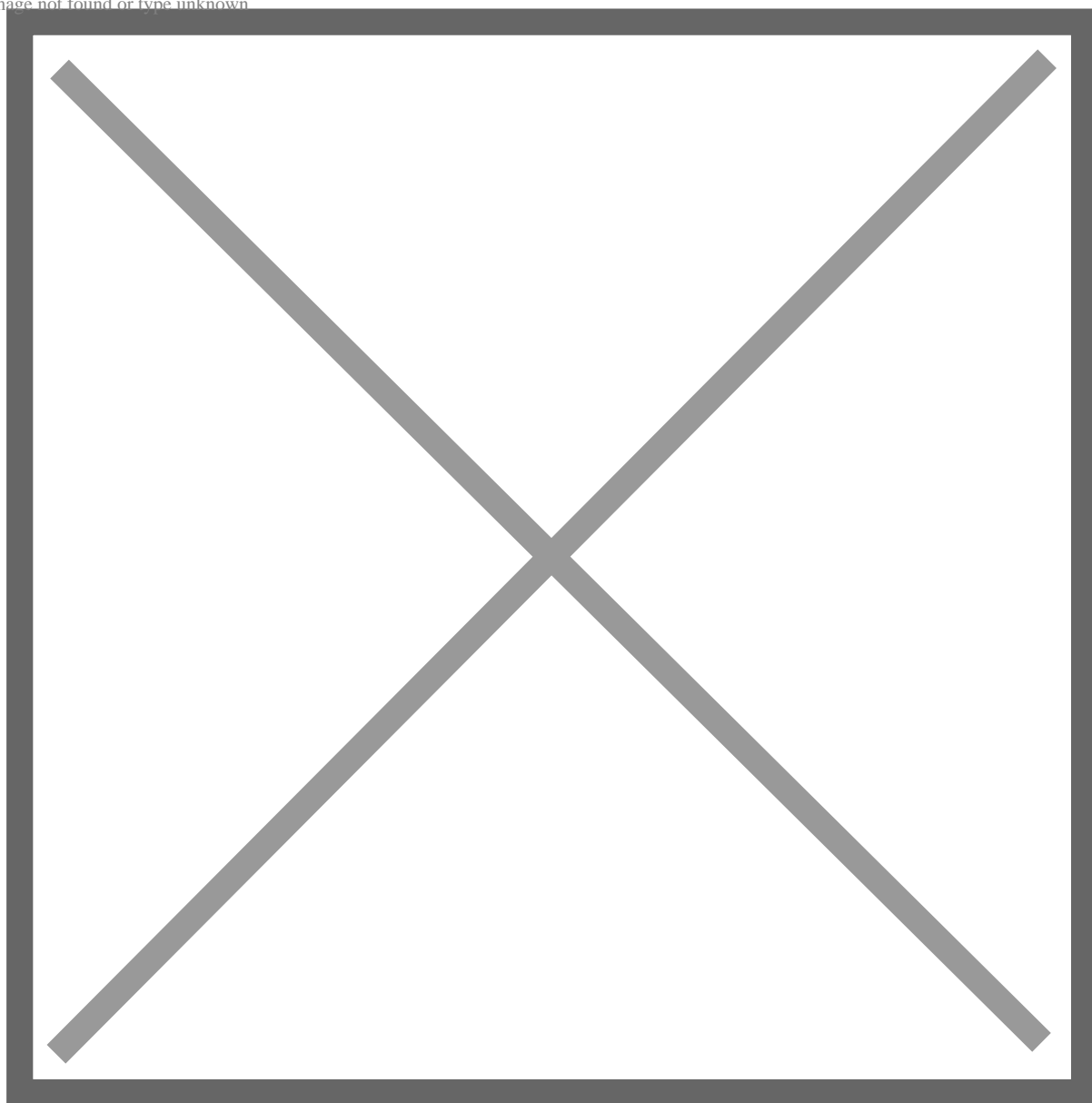

Como substituir uma Tabela de Preço no Soften SIEM

Clique no botão **PRODUTO** e na janela de **Cadastro de Produtos**, no campo de pesquisa **“Cód. Barra / Nome do produto”**. E então, digite o nome de um dos produtos que utiliza a tabela de preço que será substituída e clique em **LOCALIZAR**.

Em seguida, dê dois cliques no nome do produto e você terá acesso à tela de edição dos dados.

Image not found or type unknown



Na janela **Itens do Estoque**, na região **inferior esquerda** chamada **Preço de Venda**, podemos observar todas as tabelas de preço cadastradas para o item.

Como exemplo, vamos substituir a tabela **ATACADO** pela tabela **PROMOCIONAL**.

Obs: o método aplicado aqui permite substituições de tabelas que não são mais utilizadas. O que garante a preservação dos dados referentes aos preços fixados. Ou seja, existe a troca de tabelas sem necessidade de redigitação de todos os preços para a nova tabela.

Tenha em mente a tabela de preço que será substituída, de acordo com sua necessidade.

Então, por hora, clique no botão **FECHAR** para encerrar essa janela.

Image not found or type unknown



Clique na guia **CADASTROS** e no menu que surgir aponte a opção **CUSTO**. No submenu selecione **DUPLICAR / EXCLUIR TABELA**.

Image not found or type unknown



A janela **Duplicata e excluir tabela de preço** surgirá.

Selecione a tabela que será substituída e clique em **COPIAR**. Na janela **Duplicando tabela de preço**, digite o nome da nova tabela no campo em branco e clique no botão **OK**.

A cópia da tabela a ser substituída será inclusa na lista de tabelas, agora com o novo nome (**PROMOCIONAL**).

Image not found or type unknown



Em seguida, devemos realizar a **exclusão da tabela que não será mais utilizada**.

Ainda na janela **Duplicata e excluir tabela de preço** faça a seleção da tabela que deseja, e clique em **EXCLUIR**.

Então, o Soften SIEM questionará se realmente há o desejo de excluir a tabela em questão. Clique em **SIM**.

Pronto! A tabela (**ATACADO**) não poderá mais ser utilizada.

Porém, todos os preços registrados foram preservados e estão disponíveis pela seleção da nova tabela gerada anteriormente (**PROMOCIONAL**).

Image not found or type unknown



Então, retornando a janela **Itens do Estoque** podemos conferir a substituição da tabela. Observando a listagem apresentada na região inferior esquerda (**Preço de Venda**).

Image not found or type unknown



Todavia, um detalhe importante merece atenção!

E então, clicando na setinha localizada no canto do campo de seleção das tabelas de preço é possível notar que ela **não se encontra disponível para utilização (por padrão)**.

Image not found or type unknown



Para contornar esse problema é necessário **alterar as tabelas de preço padrão do Soften SIEM.**

Como zerar o estoque - SoftenSIEM

ANTES DE REALIZAR ESTE PROCESSO, É IMPORTANTE REALIZAR O BACKUP DO SISTEMA, VERIFIQUE NO LINK: [DOCS - COMO FAZER O BACKUP \(SOFTENSIEM\)](#)

Primeramente, vá do lado superior direito no menu de "Exibir Menu Completo":

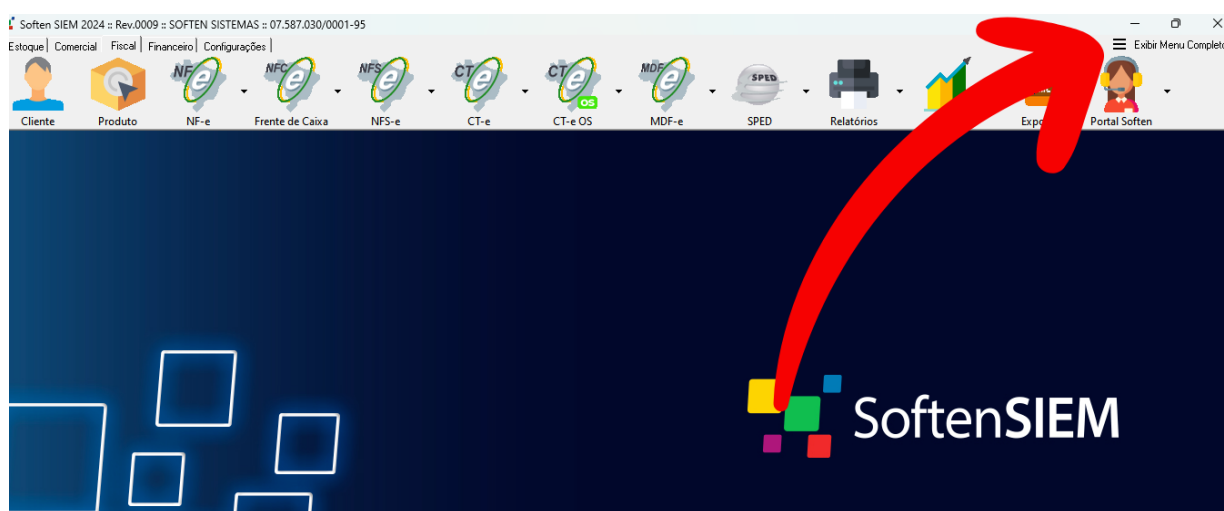

Então siga conforme a imagem - **Operações - Estoque - Zerar estoque e inativar produtos**:

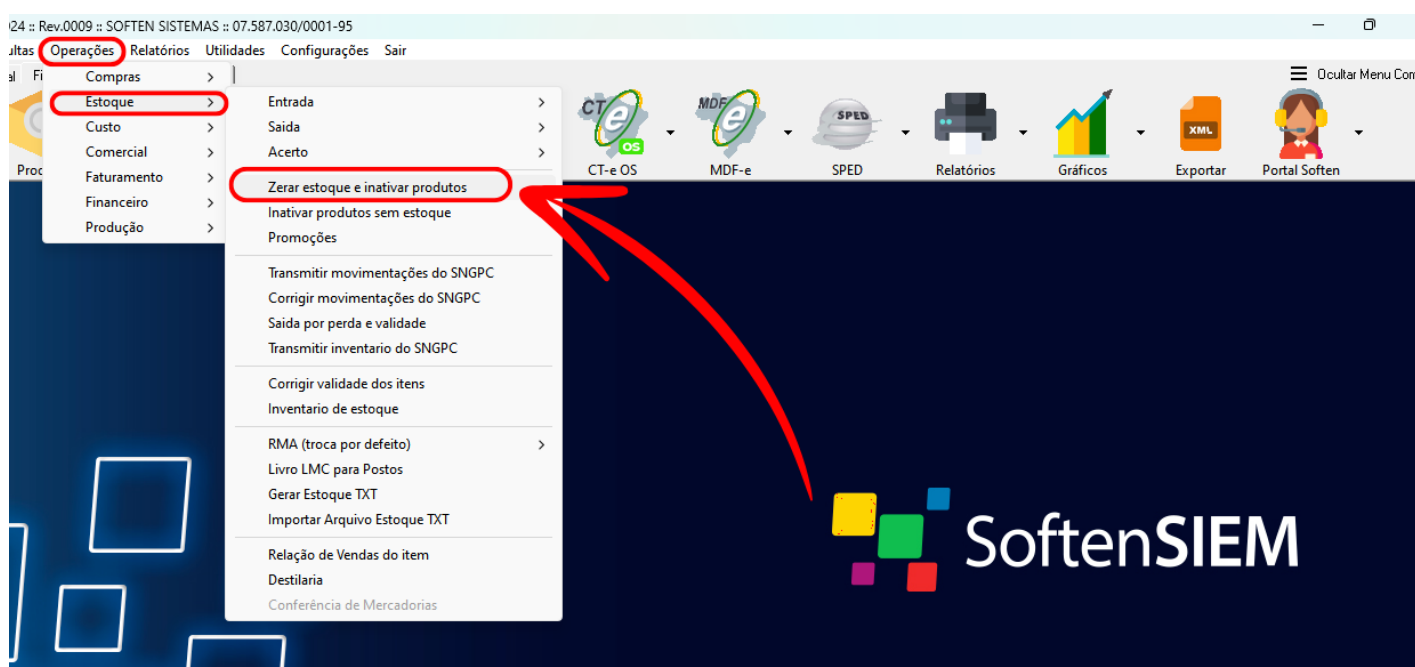

Ele vai abrir esta janela, no qual deverá marcar assim como na imagem:

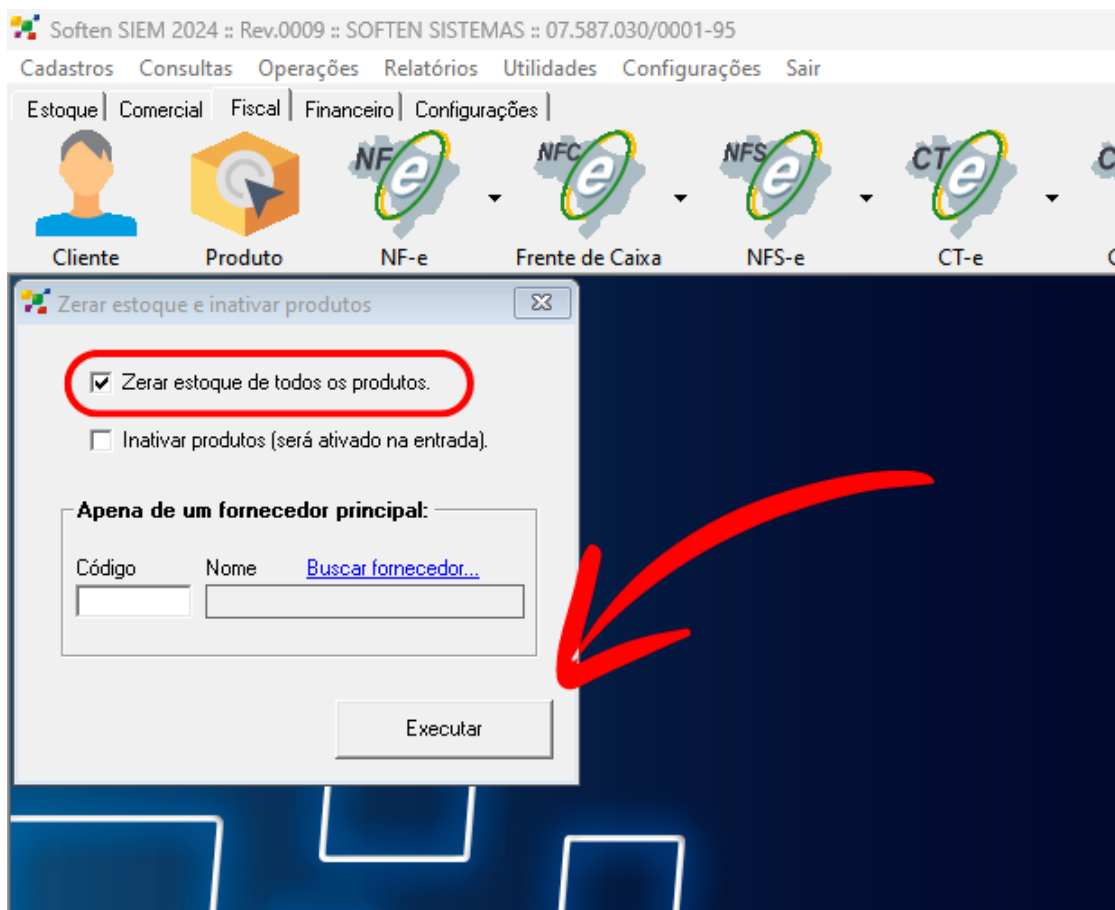

Clique em "Executar" vai aparecer esta tela:

OBS: NESTE CONTEXTO, SÓ QUEREMOS ZERAR O ESTOQUE E NÃO INATIVAR OS PRODUTOS, CASO TENHA INTERESSE EM SABER SOBRE INATIVAÇÃO, VERIFIQUE [AQUI: DOCS - COMO INATIVAR PRODUTOS?](#)

É muito **importante compreender**, que este procedimento vai **excluir todas as suas movimentações de estoque**, isso inclui **apagar suas notas fiscais de entrada**, elas continuarão no **gerenciador para importar**, mas, não constaram mais como importadas e você precisaria importa-las novamente!

O sistema vai te dar o aviso:

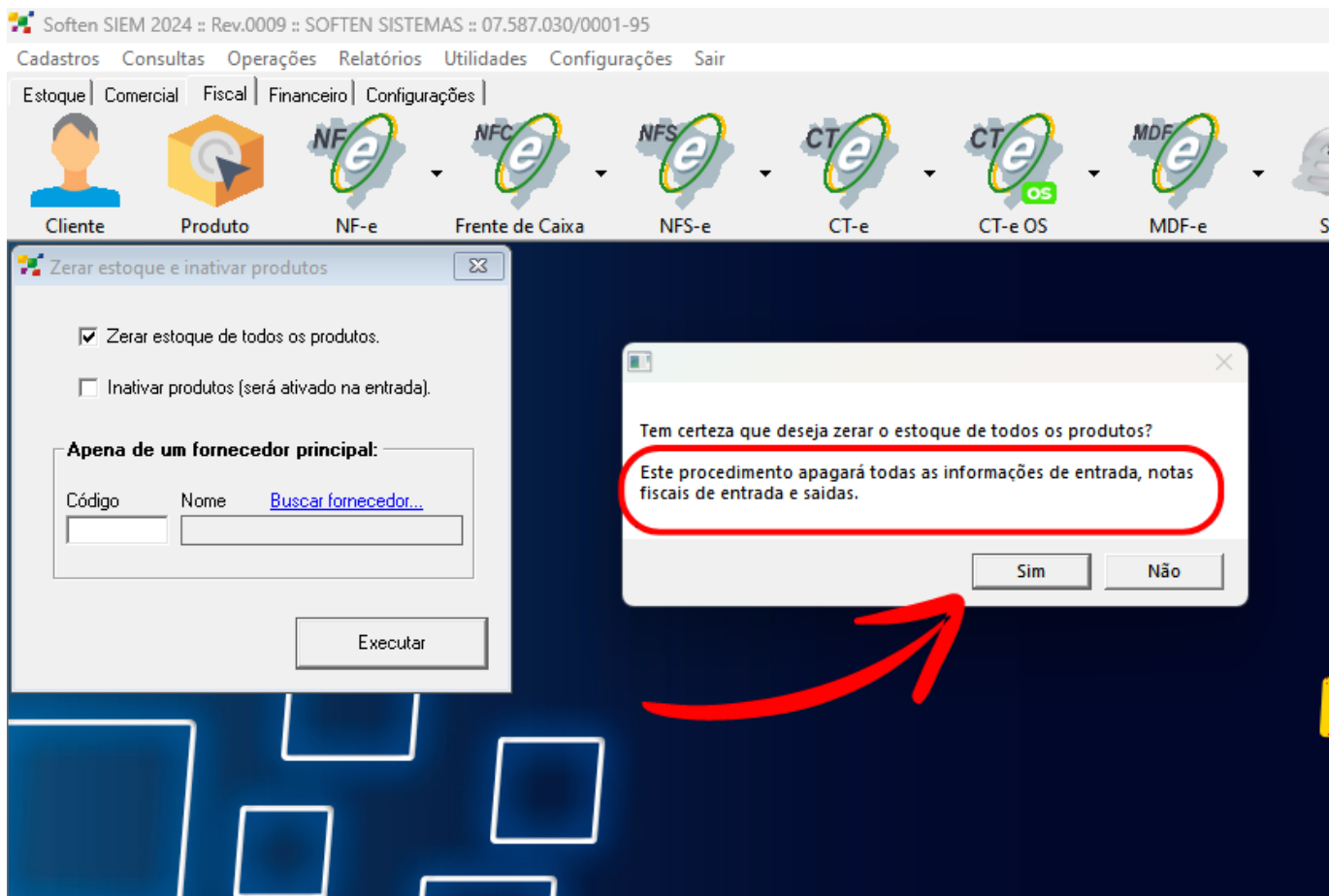

Ciente sobre isto, pode-se clicar em "Sim" para dar continuidade.
(ELE NÃO APAGA AS NF SAÍDAS, SOMENTE ENTRADAS)

Siga conforme a imagem:

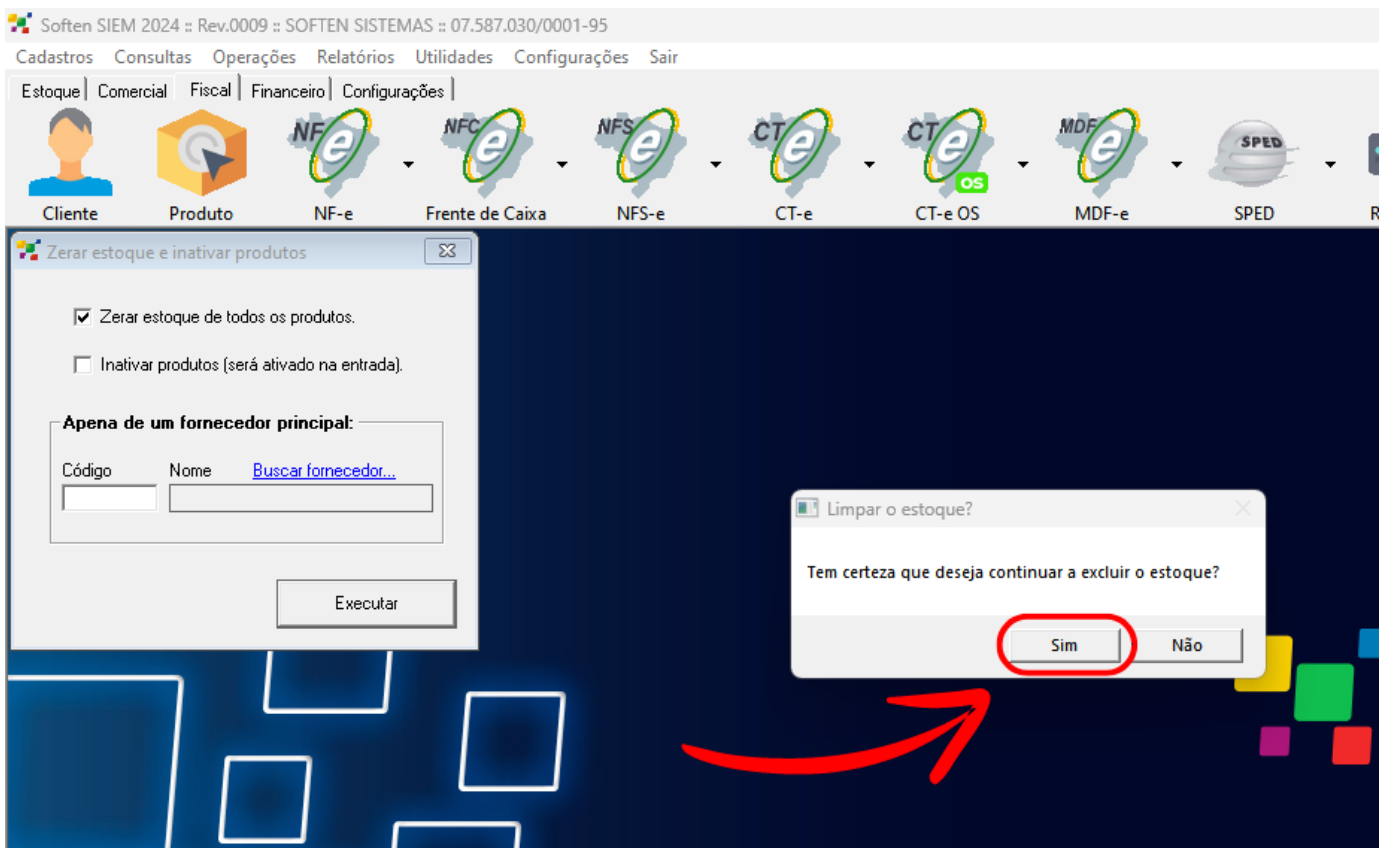

Feito isto o **estoque será zerado** e vai retornar esta mensagem:

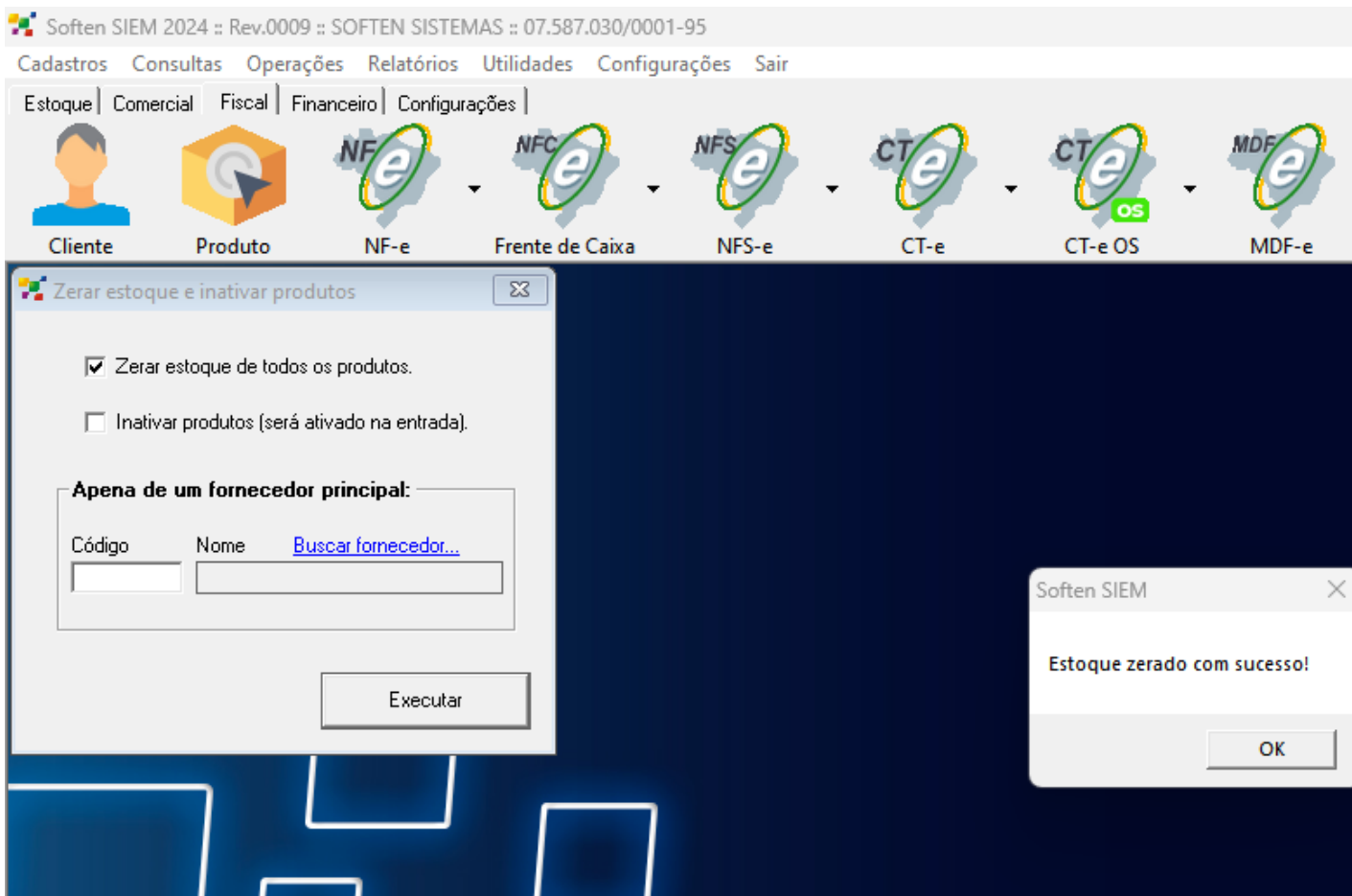

Feito isto, estará com todos os itens prontos para uma nova alimentação de estoque.

Qualquer dúvida estaremos a disposição!

Como criar promoção no Soften Siem

No menu completo, clique em **Operações > Estoque > Promoções**

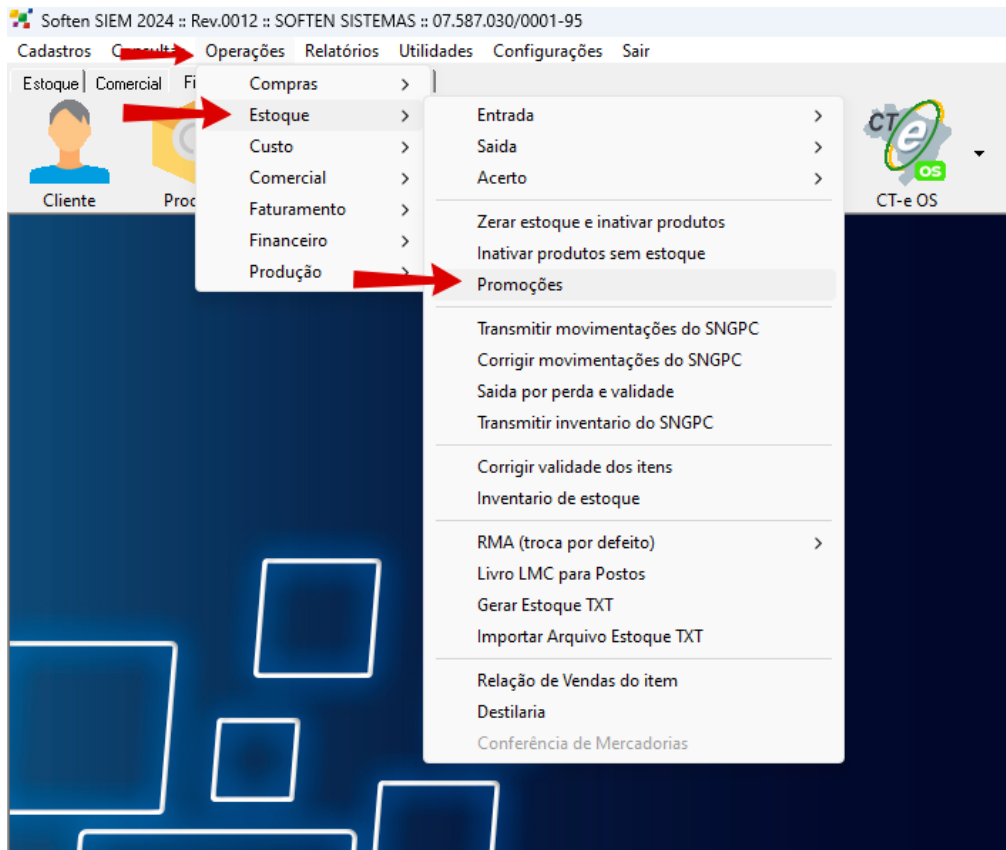

Em seguida, preencha o campo **Nome da promoção** para nomear a promoção que será cadastrada

Em seguida, preencha a **Data inicial** e a **Data final**. Aqui, será definido o período em que a promoção estará em vigor

Em seguida, no campo **Item**, preencha o código do produto que entrará na promoção. Caso não tenha o código, basta inserir o numero 0 dar enter, que abrirá para que você possa buscar o produto, através da nomenclatura.

No campo **Quantidade**, insira a quantidade de unidades que este produto, entrará na promoção, caso não tenha quantidade limite, basta deixar sem preencher

No campo **Preço Venda**, insira o valor promocional do item

Feito os preenchimentos, ao apertar **Enter**, o produto entrará na lista da promoção

Inserido todos os itens que estarão em promoção, basta clicar em **Ativar promoção**, que todos os itens listados, entrarão em promoção.

Ao final da promoção da sua empresa, basta clicar em **Desativar promoção** que os itens da lista, retornarão para o preço normal de cadastro.

O botão **Reemitir etiquetas**, serve para que, caso a promoção estiver em vigor, ele apenas ativa as etiquetas, para que você possa fazer as emissões das etiquetas.

Feito todo esse processo, a promoção ficará salva. Caso for utilizar ela novamente, basta clicar no botão **Consultar**, que abrirá uma lista de promoções, onde você pode selecionar ela e editar do modo que

julgar necessário, inserindo novos produtos, removendo ou alterando as datas.