

Como fazer lançamento de duplicata a pagar de forma manual no Soften SIEM

Primeiro, acesse a aba **Financeiro** e clique em **A receber**.

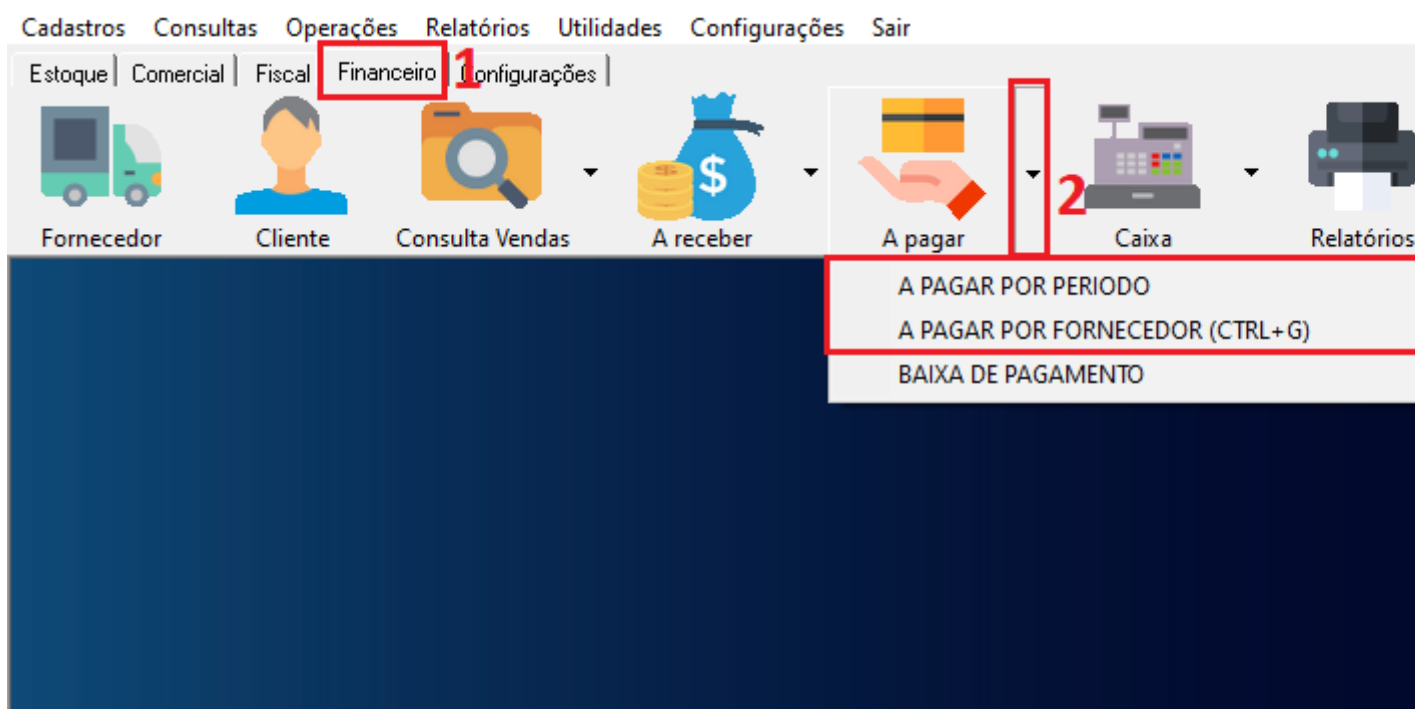

• LANÇAMENTO MANUAL DE DUPLICATA A PAGAR

Caso queira lançar manualmente uma duplicata a pagar dentro da tela de contas a pagar, clique na seta ao lado do botão **NOVO** depois em **DUPLICATA**.

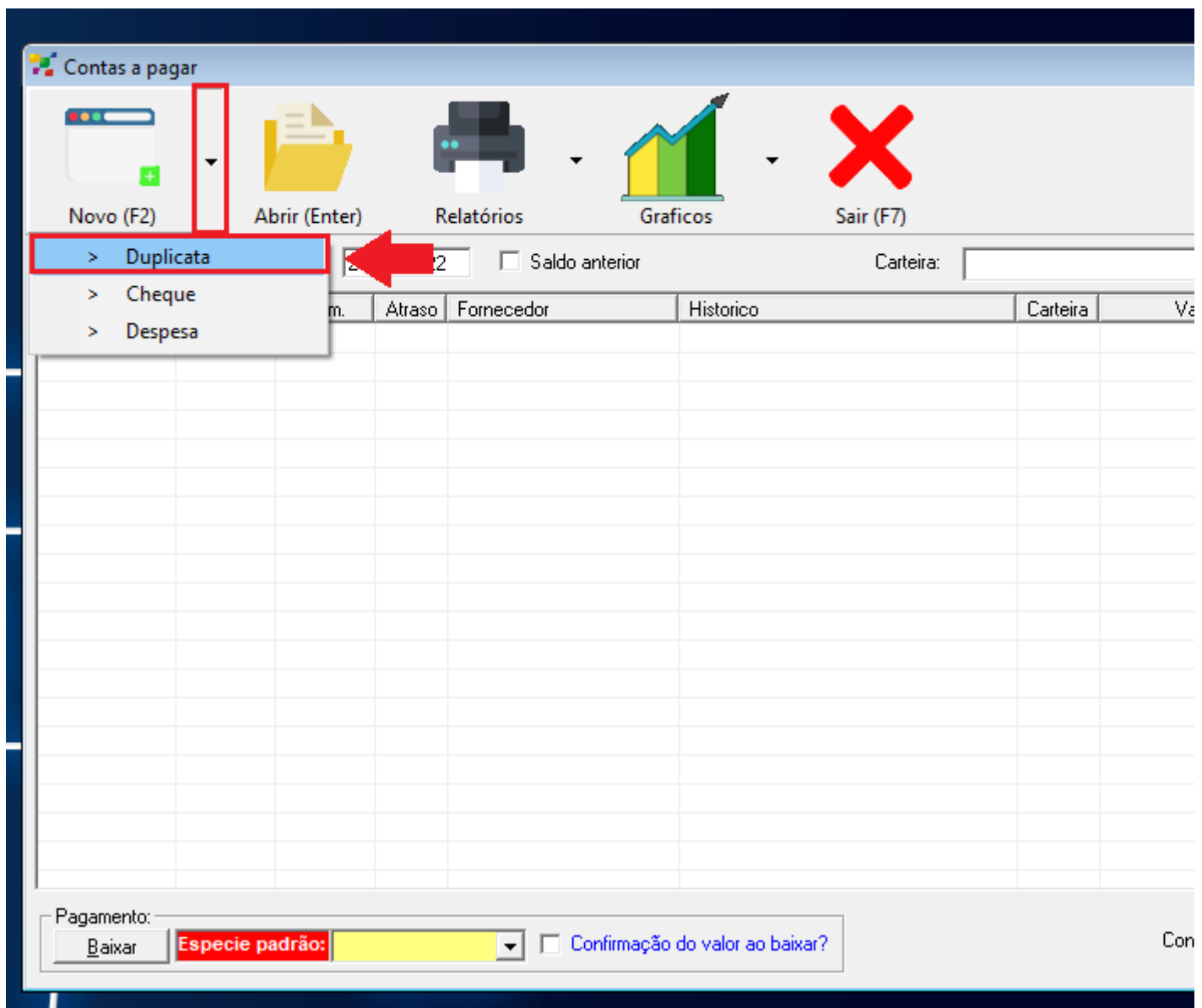

Selecione primeiro a **CARTEIRA** e em seguida preencha todos os campos em **AMARELO**, pois os mesmo são de preenchimento obrigatório.

Duplicata a pagar

Finaliza (F2) Excluir (F3) Abrir (F5) Sair (F7) Primeiro Anterior Próximo Último

Documento numero: 0

Carteira: Santander

Historico: DUPLICATA A PAGAR TESTE

Plano de Conta: 2.002 2.002 - PAGAMENTO A PRAZO

Centro de Custo: 1 EMPRESA

Fornecedor: 5 SOFTEN INFORMATICA EIRELI

Vence em: 10/06/2022 Pagamento: 10/06/2022 Juros diario: 0 %

Valor: 160,00 Data Emissão: 23/05/2022 Apenas previsão ☐

Documento numero: 0 (Números, símbolos e letras) Marcar como Quitado ☐

Lançamentos múltiplos:

REPETIR ESTE LANÇAMENTO: 1 x A CADA: Mes

Referente:

Cód. Barra:

Clique no botão **FINALIZAR** para encerrar o Título, depois em **OK**.

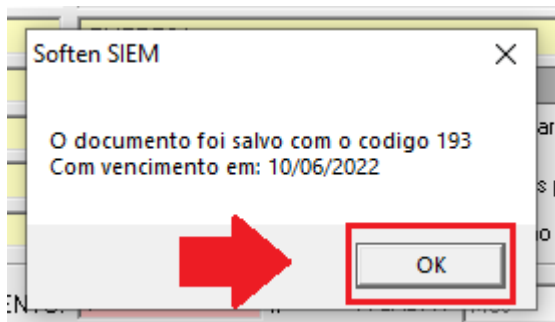

O lançamento ficará da seguinte forma:

