

# Como fazer lançamentos de entrada e saída direto no caixa no Soften SIEM

Primeiro, acesse a aba **Financeiro** e clique em **CAIXA**.

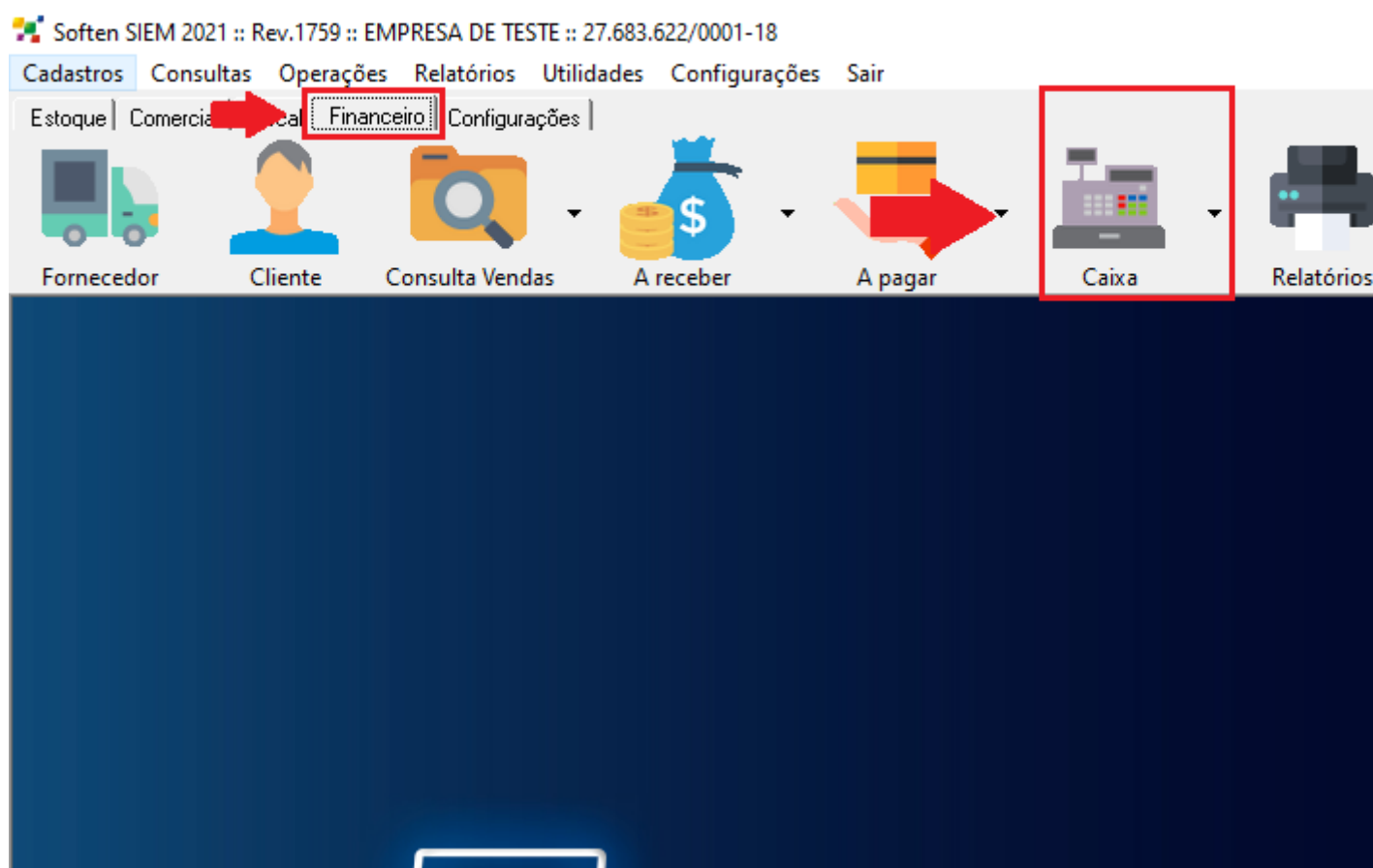

Na tela de movimentações financeiras, clique no botão **NOVO (F2)**.

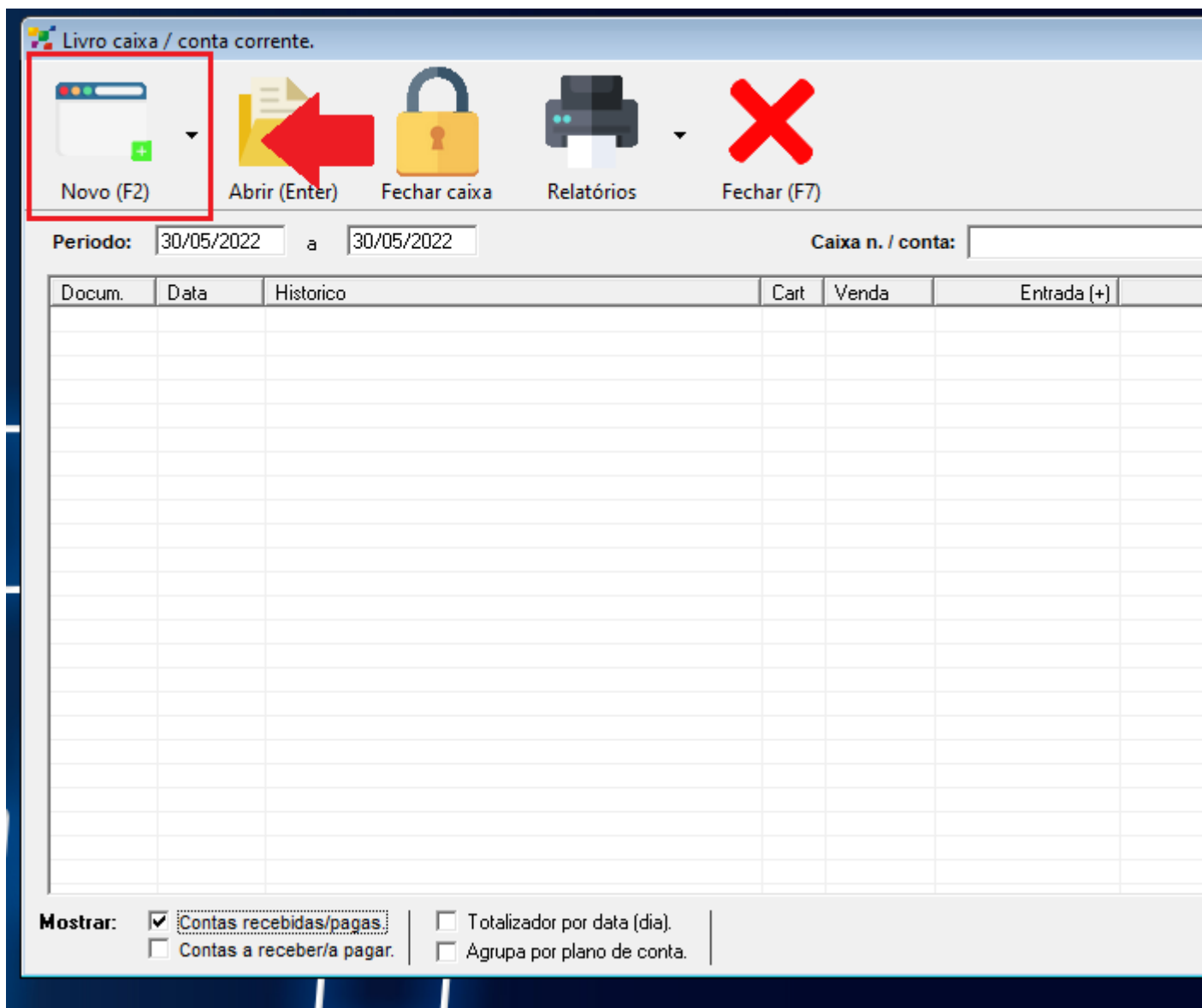

O sistema abrirá a seguinte tela.

Para fazer um lançamento de Entrada selecione a **carteira** a qual o lançamento será feito.

Preencha a descrição do histórico referente a este lançamento.

Selecione o **Plano de contas** e **Centro de Custo**.

Insira na **Entrada** o valor a ser lançado e repita o valor no campo **Entrou**.

Para concluir o lançamento clique em **Finalizar**.

**Lançamento de caixa / conta**

Documento numero: 0 Apenas previsão ☐

Carteira: Santander

Historico: LANÇAMENTO TESTE

Plano de Conta: 1.001 1.001 - RECEBIMENTO A VISTA

Centro de Custo: 1 EMPRESA

Dt. Vencimento: 30/05/2022 Dt. Pagamento: 30/05/2022

Entrada ..... (+): 800,00 Repetir valor para movimentos já realizados. Entrou.....(+): 800,00

Saida ..... (-): 0 Saiu.....(-): 0

Especie monetaria: DINHEIRO Juros diario: 0 %

Para fazer um lançamento de Saída selecione a **carteira** a qual o lançamento será feito.

Preencha a descrição do histórico referente a este lançamento.

Selecione o **Plano de contas** e **Centro de Custo**.

Insira na **Saída** o valor a ser lançado e repita o valor no campo **Saiu**.

Para concluir o lançamento clique em **Finalizar**.

**Lançamento de caixa / conta**

Documento numero: 0 Apenas previsão ☐

Carteira: CAIXA

Historico: SAIDA TESTE

Plano de Conta: 1.001 1.001 - RECEBIMENTO A VISTA

Centro de Custo: 1 EMPRESA

Dt. Vencimento: 30/05/2022 Dt. Pagamento: 30/05/2022





Entrada ..... (+): 0 Repetir valor para movimentos já realizados. Entrou.....(+): 0

Saida ..... (-): 350,00 Saiu.....(-): 350,00

Especie monetaria: DINHEIRO Juros diario: 0 %

O lançamento irá aparecer dessa forma.

**Livro caixa / conta corrente.**

 Novo (F2)
  Abrir (Enter)
  Fechar caixa
  Relatórios
  Fechar (F7)

Período:  a 
 Caixa n. / conta:

Docum.	Data	Histórico	Cart	Venda	Entrada (+)
0	30/05/22	<b>SALDO ANTERIOR / TROCO</b>		0	0,00
000249	30/05/22	ENTRADA - 1/1 - AO CONSUMIDOR	1	000056	1.200,00
000252	30/05/22	SAIDA TESTE	1	MOV	0,00
000253	30/05/22	LANÇAMENTO TESTE	1	MOV	800,00
////	30/05/22	<b>SALDO</b>		////	2.000,00

**Mostrar:**
☒ Contas recebidas/pagas.
 ☐ Totalizador por data (dia).
 ☐ Contas a receber/a pagar.
 ☐ Agrupa por plano de conta.

Revision #7

Created 30 May 2022 17:10:26 by Lais Cranchi

Updated 30 May 2022 20:18:29 by Lais Cranchi