

SIEM I

RESTAURANTE

Documentação associada ao módulo Restaurante Siem

- [Cadastro de Produtos](#)
- [Lançar Venda pelo Restaurante](#)
 - [Lançar venda do restaurante pelo Siem local](#)

Cadastro de Produtos

1- Clique na opção Produto; **2-** Botão Novo

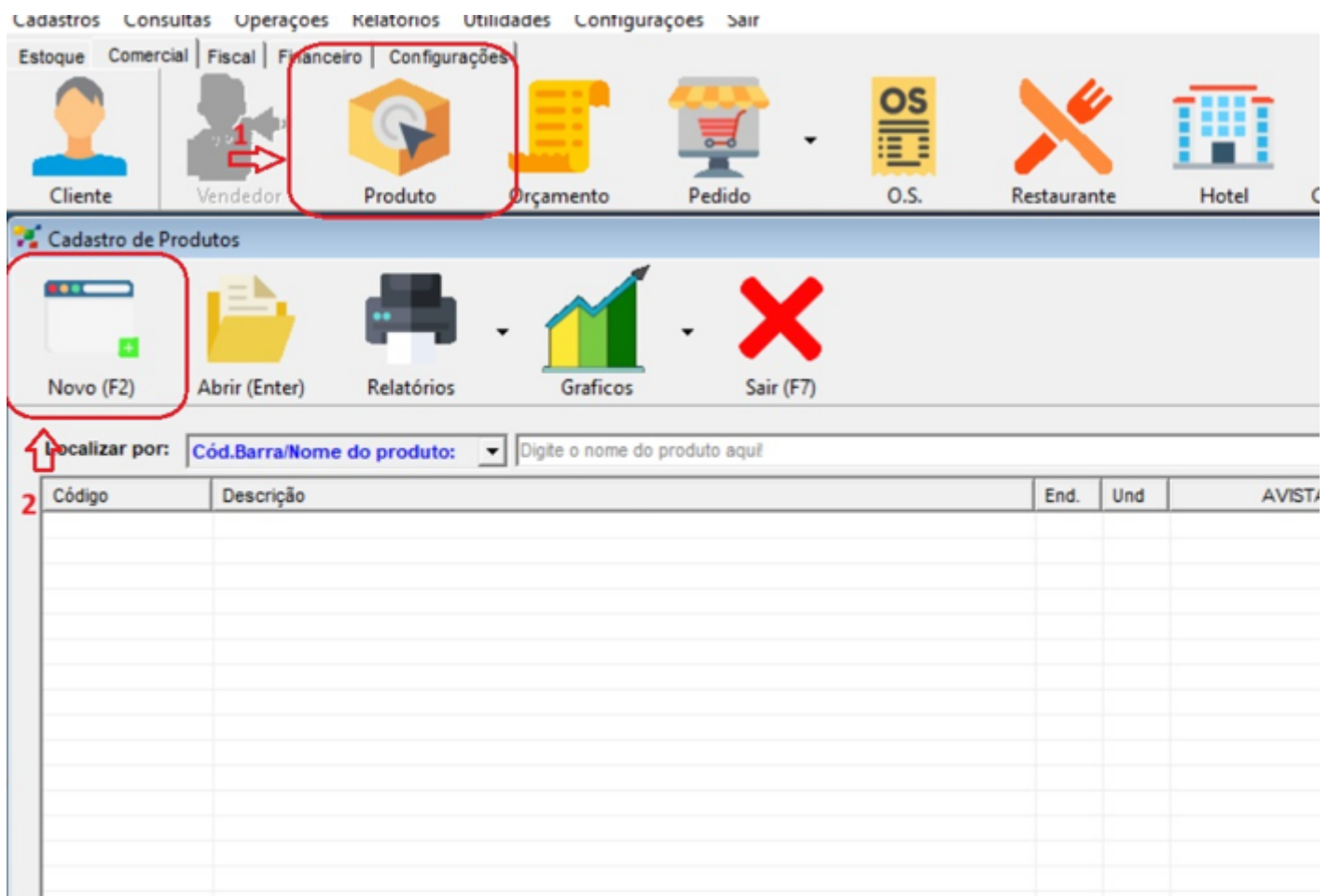

3- Deixe o campo em branco que o sistema irá gerar o código automático, ou se preferir digite o código do item desejado.

4- Digite o nome do produto

5- Selecione e unidade de medida do produto

6- Selecione o grupo do produto

7- Digite o código NCM e caso necessário preencha o código CEST

8- A tabela de preço de venda padrão do produto é **AVISTA**.

Itens do Estoque

Novo Alterar Salvar Excluir Buscar Filtro Ajuda Fechar Tela

Código: 5049 (Auto) Série/MS.:

Descrição: CERVEJA HEINEKEN LONG NECK

Unidade: UNIDADE (UND) Grupo: BEBIDAS - CERVEJA

Fornecedor: 0 Fornecedor não encontrado

Código NCM: 22030000 (2 ou 8 dígitos) Código CEST: 0302300 (7 dígitos)

Observação:

Preço de custo: 4,50

Preço de Venda

Tabela	%	Preço
AVISTA	177,7778	8,00

Resumo do Estoque:

Qt. Entradas: 0,00

Qt. Saídas: 0,00

Qt. Estoque: 0,00

Saldo em valor: \$ 0,00

Gerar Etiqueta Limpar Estoque

Preço venda Estoque Fiscal NFe PAF-ECF SPED REST.

9- Clique na aba inferior Restaurante,

10- Marque a opção informar item no painel

11- (Opcional) Defina o horário da entrada ou abertura do estabelecimento

12- (Opcional) Defina um valor cobrado como entrada do estabelecimento.

13- Caso trabalhe com valor promocional por quantidade, digite a quantidade Inicial a ser cobrada.

14- Caso trabalhe com valor promocional por quantidade, digite a quantidade Final a ser cobrada.

15- Defina o valor a ser cobrado por quantidade específica.

Exemplo: 1 a 12 unidades de cerveja long neck cobra-se o valor de R\$8,00 / 13 a 36 unidades de cerveja long neck cobra-se o valor de R\$7,50

16- Para importar o pedido criado pelo Restaurante para o NFC-e, é necessário cadastrar o Código de Barras;

***Clique em Código de Barras, digite o código de barras do item, aperte enter, no campo Qt. estoque digite 0, e aperte enter novamente para incluir.**

Itens do Estoque

Novo Alterar Salvar Excluir Buscar Filtro ? Ajuda Fechar Tela

Código: 5049 (Auto) Série/MS.:

Descrição: CERVEJA HEINEKEN LONG NECK

Unidade: UNIDADE (UND) + Grupo: BEBIDAS - CERVEJA +

Fornecedor: 0 Fornecedor não encontrado

Código NCM: 22030000 (2 ou 8 dígitos) Código CEST: 0302300 (7 dígitos)

Observação:

Preço de custo: 4,50 [Tabela de impostos para NF-e/NFC-e/S@](#)

Preço de Entrada / Hora

11 Hora Inicial: 12 Preço: 13

Hora	Preço
20	8,00

10 Informar Item no Painel: ☒ SIM

Promoção / Quantidade

13 Qnt: 14 a 15 Preço: 15

Início	Fim	Preço
1,00	12,00	8,00
13,00	36,00	7,50

9

Preço venda Estoque Fiscal NFe PAF-ECF SPED REST.

Após clicar em código de barras, abrirá essa tela

Código de Barra dos Itens

Item: 5049 CERVEJA HEINEKEN LONG NECK

Código de Barra: Tamanho: Cor: Qt. estoque

Código de barra	Tamanho	Cor	Tipo	Tipo	Data de criação
7896045502196			1	Padrão	23/12/2024

Cadastro de Produto com Adicional:

Para Cadastrar o Grupo do produto, que possui Adicional

1- Clique em Cadastros; **2-** Estoque; **3-** Tabelas; **4-** Grupo

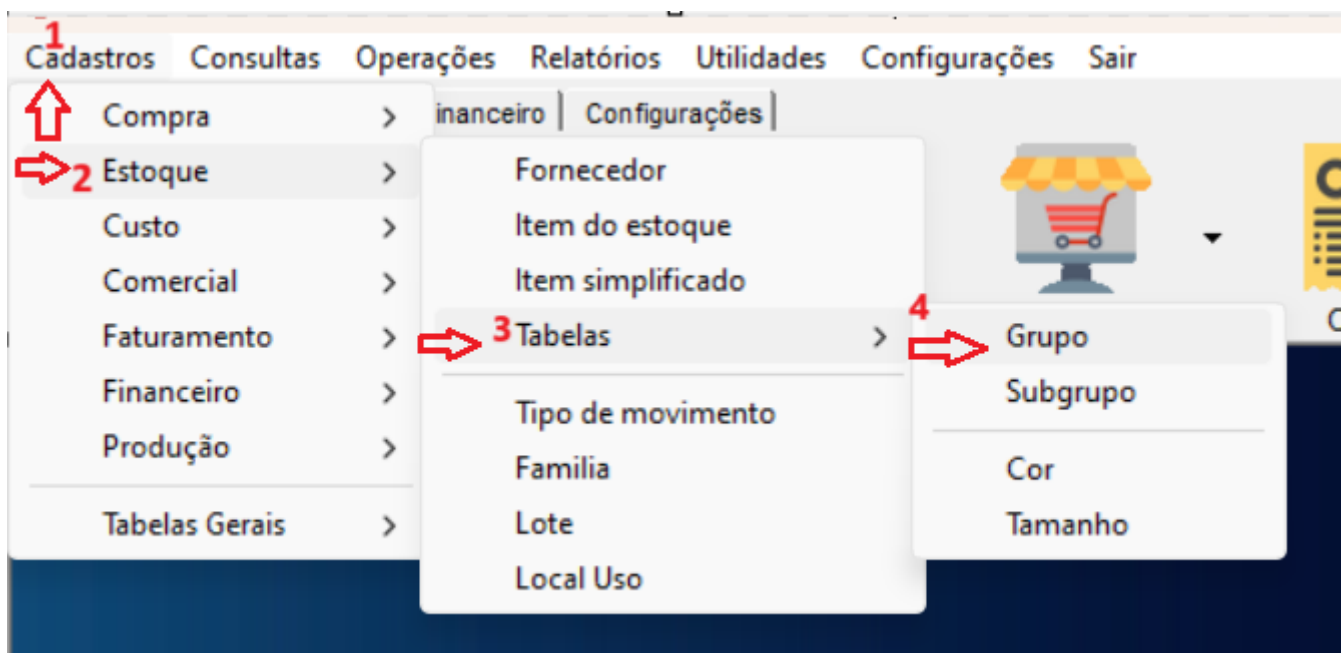

5- Não precisa preencher o código, o sistema vai preencher o código automático:

6- Digite o nome do Grupo

7- Digite o nome do Subgrupo, salve

8- e por fim clique em Inserir

Cadastro de Grupo / Setor do estoque

Novo Salvar Excluir Buscar Fechar

Primeiro Anterior Próximo Último

5 Código: 2 (Auto)

6 Grupo / Setor: ADICIONAIS

7 Sub-grupo:

Sub-grupo	
ADICIONAIS	

8

Inserir

Excluir

Impressora: 0

[Adicionais Restaurante](#)

9- Clique em Adicionais Restaurante;

10- Localize pela lupa o adicional desejado e adicione



Novo



Salvar



Excluir



Buscar



Fechar



Primeiro



Anterior



Próximo



Último

Código:

2

(Auto)

Grupo / Setor:

ADICIONAIS

Sub-grupo:

Inserir

Sub-grupo

Excluir

ADICIONAIS

Impressora:

0

9

[Adicionais Restaurante](#)

Lançar Venda pelo Restaurante

Como lançar venda pelo restaurante pelo siem local, instalado em máquina.

Lançar venda do restaurante pelo Siem local

1- Clique na opção Comercial; **2-** Restaurante

Clique na mesa ao qual deseja utilizar; se atentar ao status atual da mesa

Para vender um item que tenha adicional:

1- Clique na opção Localizar produto, digite o nome do item, clique localizar, clique 2x no item, aperte enter.

2- Selecione os adicionais desejados, e clique em confirmar

☐ Agrupar Itens ☐ Itens para pagar

M	Ord	Item	Descrição do Produto	Quant	VI. Unit	VI. Total
<input type="checkbox"/>	001	5045	BATATA FRITA	1	35,00	35,00
<input type="checkbox"/>	002	5049	CERVEJA HEINEKEN LONG NECK	1	8,00	8,00

Total dos produtos: 43,00
 Acrescimo: 10 % 4,30
 Desconto Itens: 0,00
 Valor total da conta: 47,30
 Valor pago parcial: 0,00

Opções de
Saldo devedor:
47,30

☒ Emitir recibo de pagamento

Pagamento (F9)

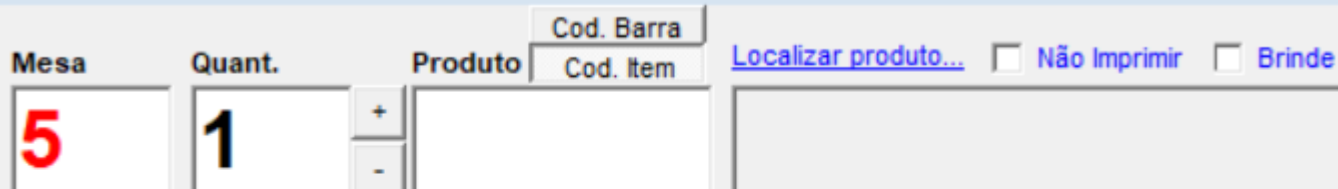
6- Clique em Sim para emitir o recibo, o recibo pode ser impresso ou salvo, dependendo da configuração que for realizada.

☐ Agrupar Itens ☐ Itens para pagar[illegible]

Total dos produtos:	43,00
Acrescimo: 10 %	4,30
Desconto Itens:	0,00
Valor total da conta:	47,30
Valor pago parcial:	0,00

Opções de

Saldo devedor:

47,30

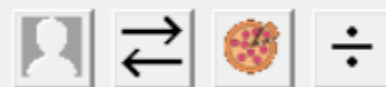
☐ Emitir recibo de pagamento

Pagamento (F9)