

Como fazer o Encerramento do MDF-e no Soften SIEM

Acesse a aba **Fiscal** e clique em **MDF-e**.

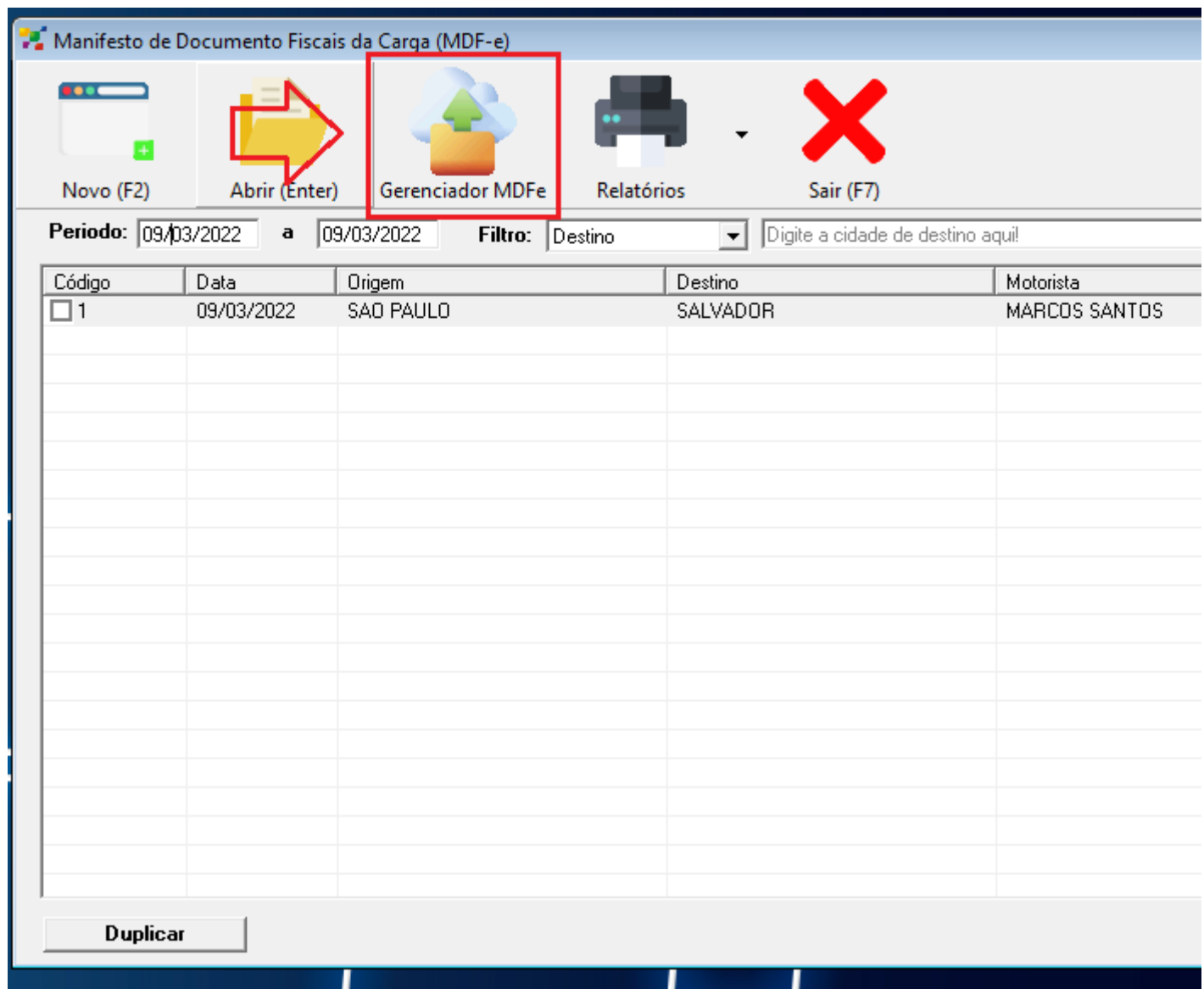

Então, na próxima tela clique em **Gerenciador MDF-e**.

[illegible]

Neste momento será requisitado o **Certificado Digital**, selecione o certificado da empresa e clique em **OK**.



Então, na próxima tela **selecione o MDFe** que deseja encerrar, localizando ele no período que foi emitido e clique em **Encerrar/Cancelar**.

Caso deseje pode inserir uma **observação**.

Clique em **Enviar** e **Autorizar**.

Novo evento de Encerramento

Num. Ordem: 1

Chave MDF-e: 3522032408944700014758000000000011310154158

Informação do encerramento

Data do Encerramento: 09/03/2022

Cidade de encerramento: 957

Observação:

CARGA ENTREGUE

Protocolo: Data e hora:

Enviar e autorizar Emitir comprovante Sair

Após autorizado o evento de encerramento é possível emitir o comprovante desse evento, clicando em **Emitir Comprovante**.

Revision #2

Created 9 March 2022 16:44:29 by Lais Cranchi

Updated 24 May 2022 13:13:38 by Lais Cranchi