

Como cadastrar Produto no Soften SIEM

A tela de Cadastros de Produto pode ser acessado nos módulos de **Estoque**, **Comercial** e **Fiscal** do SoftenSIEM.

Ele é usado para o cadastro de Mercadorias e Serviços dentro do sistema.

Ao abrir o cadastro, poderá estar também consultando aqueles itens já cadastrados por pesquisar um * (asterisco).

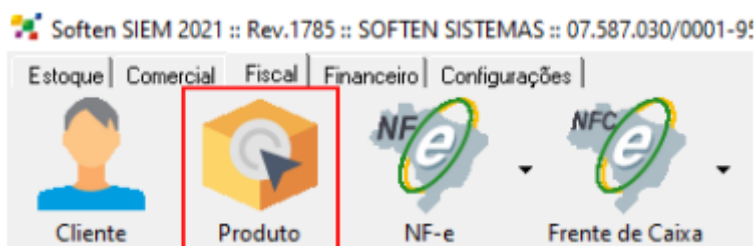

No SIEM atualmente há três formas de buscar produtos e clientes.

1. Buscando um * (asterisco) será exibido todos os produtos cadastrados
2. Digitando o início do nome de um item, aparecerão todos que iniciam com aquela descrição.

Exemplo:

Localizar por:	Cód.Barra/Nome do produto:	PÃO								
<table><thead><tr><th>Código</th><th>Descrição</th></tr></thead><tbody><tr><td>19</td><td>PÃO CASEIRO</td></tr><tr><td>17</td><td>PÃO DE FORMA</td></tr><tr><td>18</td><td>PÃO DE FORMA INTEGRAL</td></tr></tbody></table>			Código	Descrição	19	PÃO CASEIRO	17	PÃO DE FORMA	18	PÃO DE FORMA INTEGRAL
Código	Descrição									
19	PÃO CASEIRO									
17	PÃO DE FORMA									
18	PÃO DE FORMA INTEGRAL									

3. Buscando uma parte da descrição com um * (asterisco) antes, poderá procurar todos os produtos que contém aquele trecho.

Exemplo:

Localizar por:	Cód.Barra/Nome do produto:	*FORMA						
<table><thead><tr><th>Código</th><th>Descrição</th></tr></thead><tbody><tr><td>17</td><td>PÃO DE FORMA</td></tr><tr><td>18</td><td>PÃO DE FORMA INTEGRAL</td></tr></tbody></table>			Código	Descrição	17	PÃO DE FORMA	18	PÃO DE FORMA INTEGRAL
Código	Descrição							
17	PÃO DE FORMA							
18	PÃO DE FORMA INTEGRAL							

Para iniciar um novo cadastro, basta selecionar a opção **Novo** ou usar o **F2**. Ela se encontra no canto esquerdo da tela aberta.

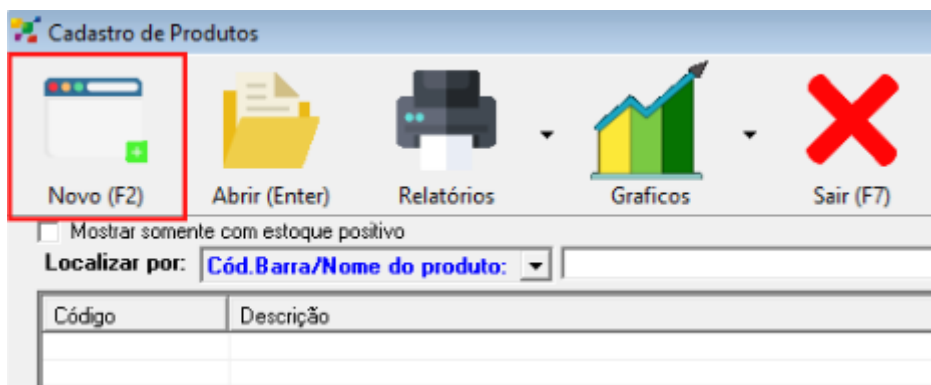

Na nova página aberta poderá encontrar os campos necessários para o cadastro. Aqueles que são obrigatórios para concluir são os marcados em **Amarelo**.

O **Código** não é obrigatório preencher, pois o sistema informa um valor automaticamente caso deixe em branco
Preencha apenas se for usar um código próprio.

Na **Descrição** escreva o nome da sua mercadoria ou serviço.

Código:	<input type="text" value=""/>	(Auto)	Série/MS.:	<input type="text" value=""/>	...
Descrição:	<input type="text" value="PRODUTO TESTE"/>				

Selecione em qual **Unidade** irá comercializar o item.

Unidade:	<input type="text" value="UN (UN)"/>
Fornecedor:	<input type="text" value="METRO (MT)"/>
Código NCM:	<input type="text" value="METRO QUADF"/>
Observação:	<input type="text" value="MULTIPLICA LA"/>
Preço de custo:	<input type="text" value="MULTIPLICA LA"/>
	<input type="text" value="PEÇA (PC)"/>
	<input type="text" value="SOMA LADOS (F)"/>
	<input type="text" value="SOMA LADOS (F)"/>
	<input type="text" value="UNIDADE (UN)"/>

E no campo ao lado, o **Grupo** a qual irá separar sua mercadoria.

Essa opção é usado para fazer o agrupamento dos seus itens e facilitar a visualização deles em relatórios e telas do sistema.

Se não trabalhar com grupos, deixe a opção **SEM GRUPO - SEM SUBGRUPO** selecionada.

Grupo:	<input type="text" value="SEM GRUPO - SEM SUBGRUPO"/>	<input type="button" value="Novo"/>
--------	---	-------------------------------------

Ao lado do **Grupo** também poderá cadastrar um novo caso vá trabalhar com essa opção!
Basta selecionar a opção que uma nova tela será aberta, clique em **Novo** mais uma vez para iniciar o cadastro.

Se for acrescentar um **Sub-Grupo**, basta digitar ele no campo abaixo e depois ir em **Inserir**.

O campo **Fornecedor** não é obrigatório, mas você pode usar a **lupa** e selecionar um. Dessa forma o item ficará vinculado àquele fornecedor e poderá ser visualizado mais facilmente em relatórios.

O **NCM** é a Nomenclatura Comum do Mercosul

É um código único para cada tipo de mercadoria. Preencha todos os 8 dígitos que compõe esse código.

Ao lado do NCM, tem uma lupa para consultar os códigos.

É possível procurar um código de NCM pela descrição, mas cuidado ao usar essa ferramenta, pois um código pode abranger diferentes informações.

Se não tiver esses dados, consulte o seu **fornecedor** ou **setor contábil**!

O **Código CEST** é um código complementar ao **NCM**, e define se o item terá ou não Substituição Tributária.

Tome cuidado para não confundir com o código **CST**!

Se precisar preencher o Preço de Custo, poderá fazê-lo também no cadastro de produtos. Assim é possível definir um valor de venda em % sobre ele.

Para prosseguir agora para os outros campos do cadastro de itens do estoque é necessário salvar! Selecione o disquete no topo da tela para realizar o salvamento.

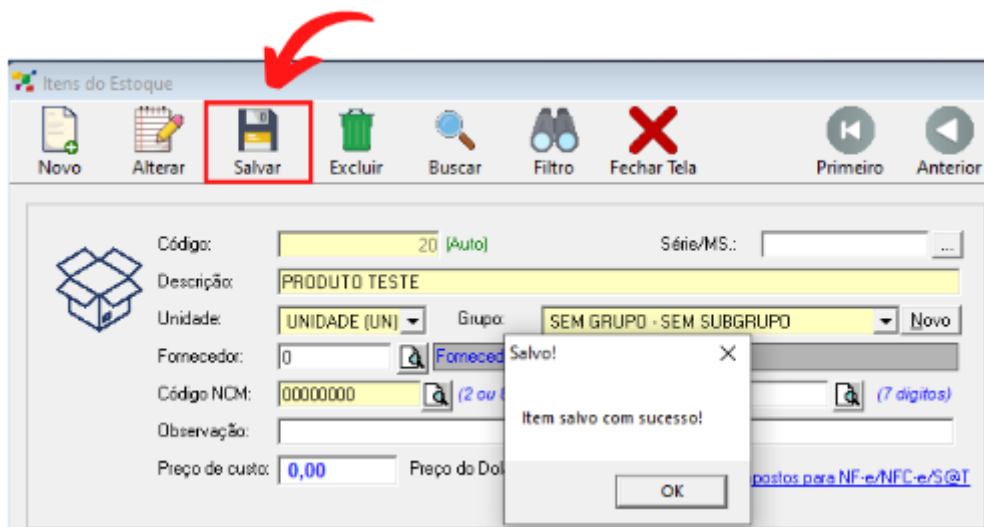

Impostos

Caso esteja configurado para usar a tabela de impostos do item, também poderá fazer a edição pelo cadastro.

Nesta mesma tela clique em **Tabela de impostos para NF-e/ NFC-e/ S@T**.

Então, preencha todas as informações referente aos **impostos** necessários conforme indicado na tela abaixo.

Contate sua contabilidade porque essas informações fiscais são de responsabilidade do contribuinte.

E devem estar de acordo com sua empresa.

Preço de Venda

Para cadastrar uma tabela de preço de venda poderá fazer a seleção do campo na parte inferior esquerda do cadastro.

Preço de Venda

	%	Preço
APRAZO		
AVISTA		
VAREJO		
ATACADO		

Há 4 tabelas de preço padrão no sistema.

São elas:

1. APRAZO
2. AVISTA
3. VAREJO
4. ATACADO

Selecione de acordo com a que irá preencher para informar.

Ao selecionar a tabela, aperte a tecla ENTER em seu teclado para ir ao próximo campo.

No campo do meio, indicado pelo % você pode informar um percentual de preço sobre o custo dito anteriormente.

Preço de Venda

	%	Preço
AVISTA	150	

Por exemplo: Se o seu preço de venda será 50% sobre o preço de custo, informa 150%
Ou seja: 100% do valor de custo + 50% da venda

Caso não queira definir um percentual, ou não tenha informado preço de custo, clique no terceiro campo que é indicado na coluna **Preço**.

Nele, basta digitar o valor em reais que será vendido a mercadoria.

Preço de Venda

	%	Preço
APRAZO		200

Só dar um ENTER para inserir!

Repita a operação com as tabelas de preço desejada.

Preço de Venda			
Tabela	%	Preço	
APRAZO	266,6667	200,00	
AVISTA	150	112,50	

Feito isso clique em **Salvar** e aguarde a mensagem **“Item salvo com sucesso”**.

Itens do Estoque

Novo Alterar **Salvar** Excluir Buscar Filtro Fechar Tela Primeiro Anterior

Código: 20 (Auto) Série/MS.:

Descrição: PRODUTO TESTE

Unidade: UNIDADE (UN) Grupo: SEM GRUPO - SEM SUBGRUPO Novo

Fornecedor: 0

Código NCM: 00000000 (7 dígitos)

Observação:

Preço de custo: 75,00 Preço de venda:

Salvo!

Item salvo com sucesso!

OK

Tudo pronto!! Está salvo o seu cadastro, mas caso ainda tenha dúvidas ou precise de auxílio, poderá contatar nosso suporte técnico!

Revision #6

Created 15 February 2022 13:16:30 by Admin

Updated 17 June 2024 12:31:18 by Vinícius Braga Tavares