

Configurações e Cadastros | SAT

- [Como cadastrar cliente | SAT](#)
- [Como cadastrar produto | SAT](#)
- [Como cadastrar Tabela de Imposto | SAT](#)
- [Desativar imposição de assinatura de driver](#)

Clique em **Cliente > Novo (F2)**.

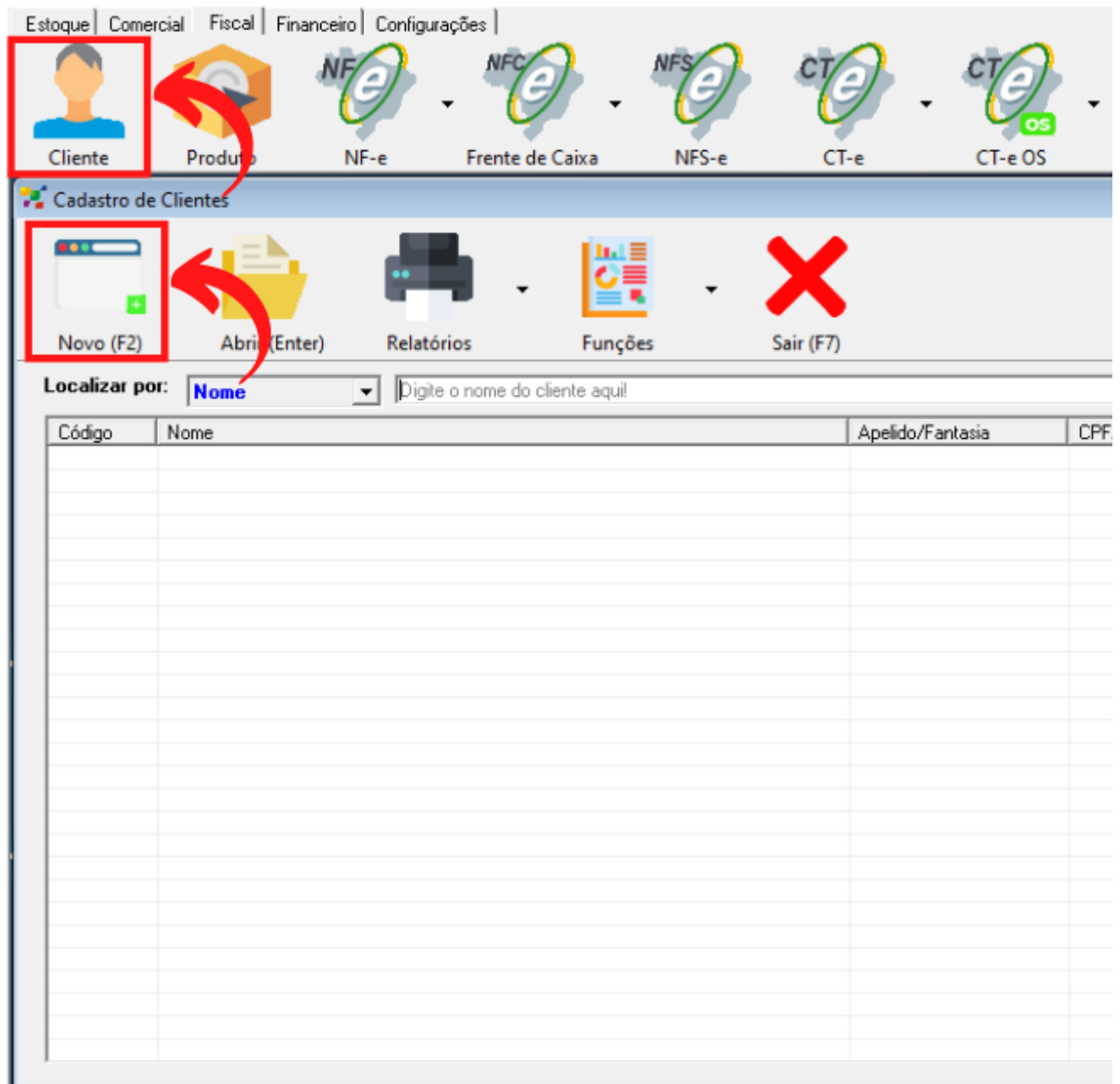

Então, na próxima tela selecione primeiro se o seu cliente é uma pessoa **física** ou **jurídica**.

Em **código**, o usuário do Soften SIEM pode utilizar um **código específico** para controle interno de sua empresa.

Mas, caso ele não preencha com nenhuma numeração o sistema completará este campo automaticamente.

Preencha os demais campos de acordo com as informações do cliente.

Caso você não saiba se o seu cliente tem **Inscrição Estadual** ou não, acesse o site do SINTEGRA. Selecione então o **estado** em que ele se encontra, preencha com o **CNPJ** do seu cliente e **consulte**.

NOTA: Selecione de acordo no campo **Tp. Contribuinte**. Se o cliente possui **Inscrição Estadual** ele pode ser **Contribuinte de ICMS** ou pode ser **Isento**, caso o cliente não possua **I.E.** ele será **Não Contribuinte de ICMS**

O campo **e-mail** não é de preenchimento obrigatório.

Porém se o cliente escrever este dado ele pode enviar o **DANFE** automaticamente para o e-mail que foi cadastrado.

Cadastro de Cliente

Novo Alterar Salvar Excluir Buscar Filtro Fechar Tela Primeiro Anterior

Código: 0 (Auto) Tipo da pessoa: JURIDICA

Razão Social:

Telefone: Celular/Fax: Data: 16/05/2021

CNPJ: N. Fantasia:

Tp. Contribuinte: Não Contribuinte Insc. Estad:

R. Atividade: E-mail:

Situação crd.: Convenio:

Em **endereço**, preencha todas as informações referentes ao logradouro do cliente.

NOTA: em cidade, clique na **lupa**, na próxima tela preencha com o nome da cidade do seu cliente e dê um clique duplo em cima da cidade.

The image shows a web form with a red border. Inside, there is a user icon, a CEP field with a dropdown arrow, an address field, a city field with a dropdown arrow, and a neighborhood field. A red box highlights the CEP, address, and city fields. A red arrow points from the city field's dropdown arrow to a popup window titled 'Consulta de cidade'. The popup has a 'Nome:' label and a text input field. Below the input field is a large empty space. A red line is drawn across the bottom of the popup.

CEP: . - [Outros endereços...](#) [Mostrar mapa](#) [Montar rota/di](#)
Endereço:
Cidade: 0  Bairro:
Não enviar correspondência, apenas enviar por e

Consulta de cidade
Nome:

Após preencher todos os campos obrigatórios clique em **Salvar** e finalize este cadastro.



Como cadastrar produto | SAT

Dentro do SoftenSIEM, acesse a aba **Fiscal**.

Clique em **Produto** > **Novo (F2)**.

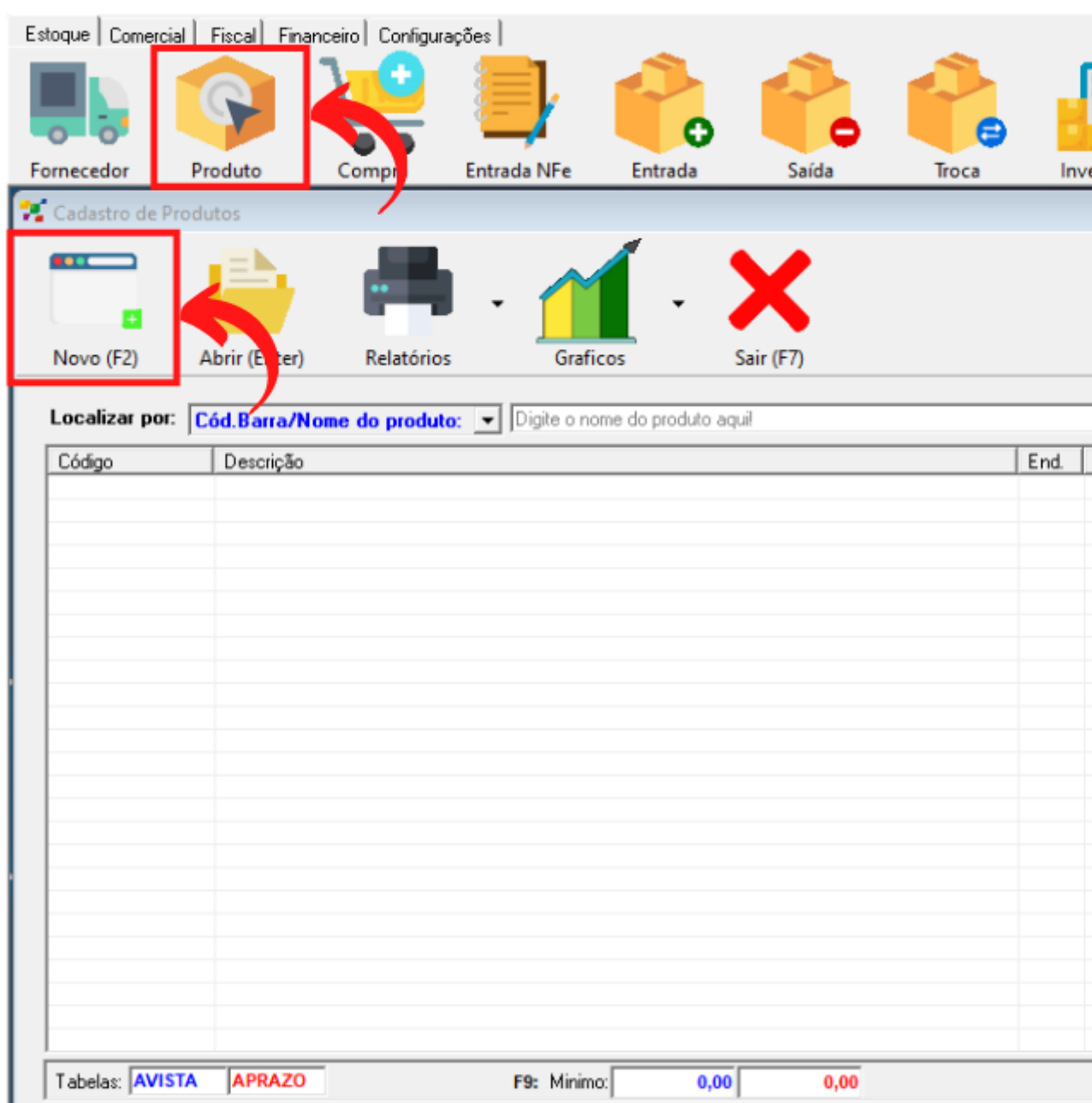

Em seguida, preencha o campo **Código** com uma numeração específica para controle interno de sua empresa ou deixe em branco, que o sistema preencherá automaticamente.

Na **Descrição** escreva o nome deste item.

Então, selecione qual é a **Unidade** deste produto e em **Grupo** preencha com as informações que o sistema fornece ou cadastre um novo grupo e subgrupo.

O campo **Fornecedor** não é obrigatório, você pode clicar na **lupa** e selecionar o fornecedor.

No **Código NCM**, preencha então os 8 dígitos referentes. Você pode clicar na lupa para fazer uma pesquisa simples de códigos com descrições próximas do seu produto. Porém, confirme essa informação com seu fornecedor ou seu contador.

O **Código CEST** é um código complementar ao **NCM**, caso o produto possua é obrigatório o seu preenchimento.

O campo **Preço de Custo** também não é obrigatório, porém pode-se preencher esta informação caso queira.

Itens do Estoque



Novo Alterar Salvar Excluir Buscar Filtro Fechar Tela Primeiro Anterior

 Código: 1 (Auto) Série/MS.: ...

Descrição: PRODUTO EXEMPLO

Unidade: PEÇA (PC) Grupo: SEM GRUPO - SEM SUBGRUPO Novo

Fornecedor: 1  FORNECEDOR PADRAO

Código NCM: 00000000  (ou 8 dígitos) Código CEST:  (7 dígitos)

Observação:

Preço de custo: 0,10 [Tabela de impostos para NF-e/NFC-e/S@T](#)

Preço de Venda

Resumo do Estoque:

Em seguida, com a informações preenchidas, clique em **Salvar**. E clique então em **Ok**.

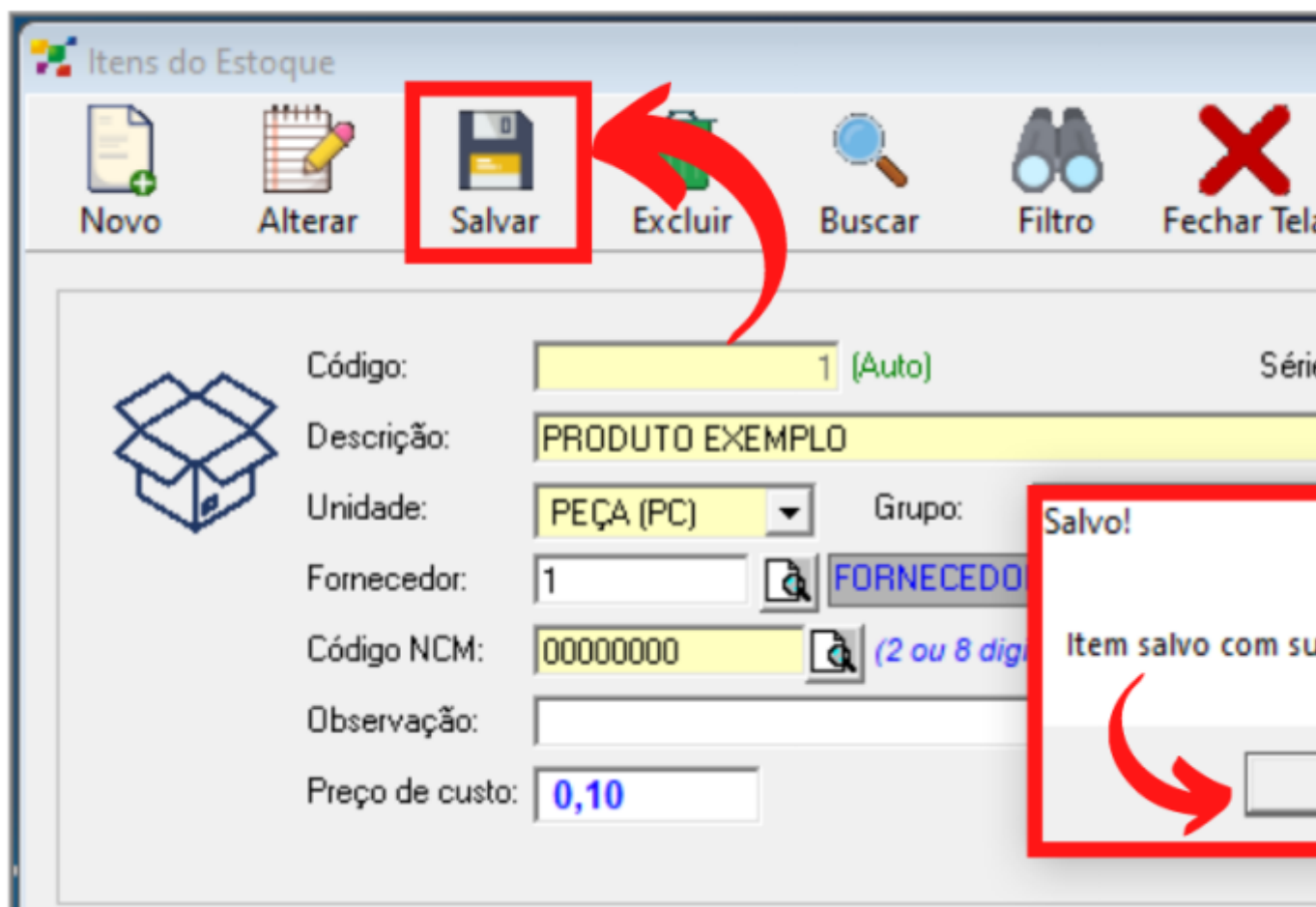

Nesta mesma tela clique em **Tabela de impostos para NF-e/ NFC-e/ S@T**.

Então, preencha todas as informações referente aos **impostos** descritos na imagem abaixo.

NOTA: Contacte sua contabilidade porque essas informações fiscais são de responsabilidade deles.

Itens do Estoque

Novo Alterar Salvar Excluir Buscar Filtro Fechar Tela Primeiro Anterior Próximo Último

Código: 1 (Auto) Série/MS.: ...

Descrição: PRODUTO EXEMPLO

Unidade: PEÇA (PC) Grupo: SEM GRUPO - SEM SUBGRUPO Novo

Fornecedor: 1 FORNECEDOR PADRAO

Código NCM: 00000000 (2 ou 8 dígitos) Código CEST: (7 dígitos)

Observação:

Preço de custo: 0,10

Tabela de impostos para NF-e/NFC-e/S@T

Preço de Venda

Tabela	%	Preço

Resumo do Estoque:

Qt. Entradas: 0,00

Qt. Saídas:

Qt. Estoque:

Saldo em valor:

Imposto de venda (NFe) do produto.

Item: 1 PRODUTO EXEMPLO

ICMS IPI PIS COFIN

Limpar Estoque

Preço venda Estoque Fiscal NFe PAF-ECF SPED REST.

Cadastre a tabela de **Preço de Venda**.

Selecione se a venda será **à vista**.

Coloque a % e preencha o **valor do preço**.

Clique então em **Enter** no teclado, e veja que essas informações foram cadastradas.

Além da tabela de preço à vista é possível também cadastrar á prazo caso necessário.

Itens do Estoque

Novo Alterar **Salvar** Excluir Buscar

 Código: 1 (Auto)
Descrição: PRODUTO EXEMPLO
Unidade: PEÇA (PC) Grupo:
Fornecedor: 1 FORNECEDOR
Código NCM: 00000000 (2 ou 8 dígitos)
Observação:
Preço de custo: 0,10

Preço de Venda

Tabela	%	Preço
APRAZO	1250	1,25
AVISTA	1000	1,00

Preço venda Estoque Fiscal NFe

Cadastre o **código de barras** do item.

Tipo Estoque:

Normal

[Código de Barras...](#)

[Formar preço venda](#)

[Grade cor/tamanho...](#)

[Impostos SPED-EFD](#)

[Inf. medicamento snqpc](#)

[Processos produção...](#)

[Receita produção...](#)

[Unidade de conversão](#)

[Foto do produto...](#)

☐ Inativo/cancelado
☐ Não atualizar.

[Copiar item](#)

[Fornecedores...](#)

[Movimento estoque...](#)

[Relação de Vendas...](#)

[Últimas compras...](#)

Preencha os números que compõem o código de barras, quantidade de estoque zero e aperte a tecla Enter.

Código de Barra dos Itens

Item:

92506235

ALAVANCA DE AJUSTE DO FREIO

Código de Barra:

Tamanho:

Cor:

Qt. estoque:

135698745123

0

Código de barra	Tamanho	Cor	Tipo	Tipo	Data de criação
1345698745123			1	Padrão	27/04/2022 14:02:33

Movimento do código de barra:

Data	Quantid.	Tipo	Usuário

Resumo de Movimento:

Entrada.....

Saida.....

Saldo.....

[Relação de Vendas...](#)

Feito isso clique em **Salvar** e aguarde a mensagem **“Item salvo com sucesso”**.

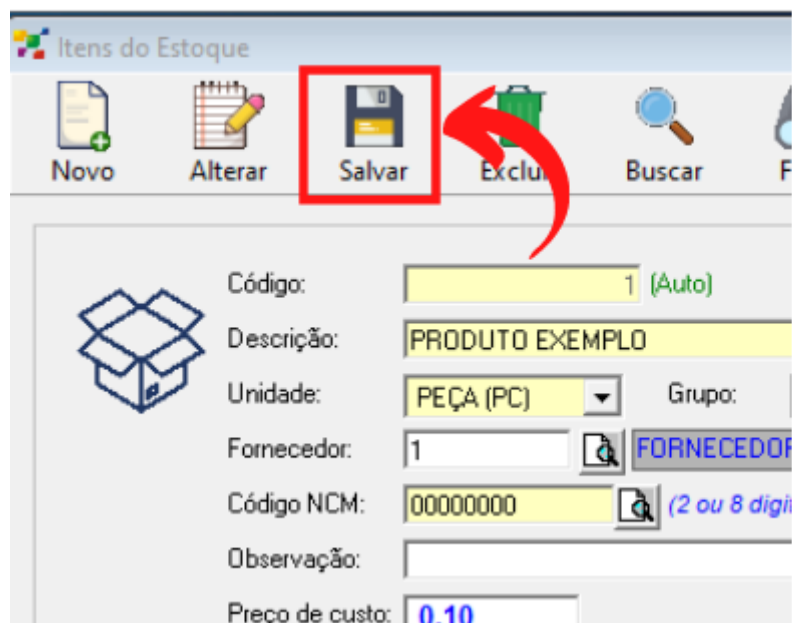

Itens do Estoque

Novo Alterar **Salvar** Excluir Buscar F



Código: 1 (Auto)

Descrição: PRODUTO EXEMPLO

Unidade: PEÇA (PC) Grupo:

Fornecedor: 1  FORNECEDOR

Código NCM: 00000000  (2 ou 8 dígitos)

Observação:

Preço de custo: 0.10

Como cadastrar Tabela de Imposto | SAT

Dentro do SoftenSIEM, acesse a aba **Fiscal**.

Clique em **Produto**, insira o nome do produto e clique em **Localizar** (o produto deverá estar cadastrado).

Abaixo irá aparecer a descrição do produto dê duplo clique sobre ela.

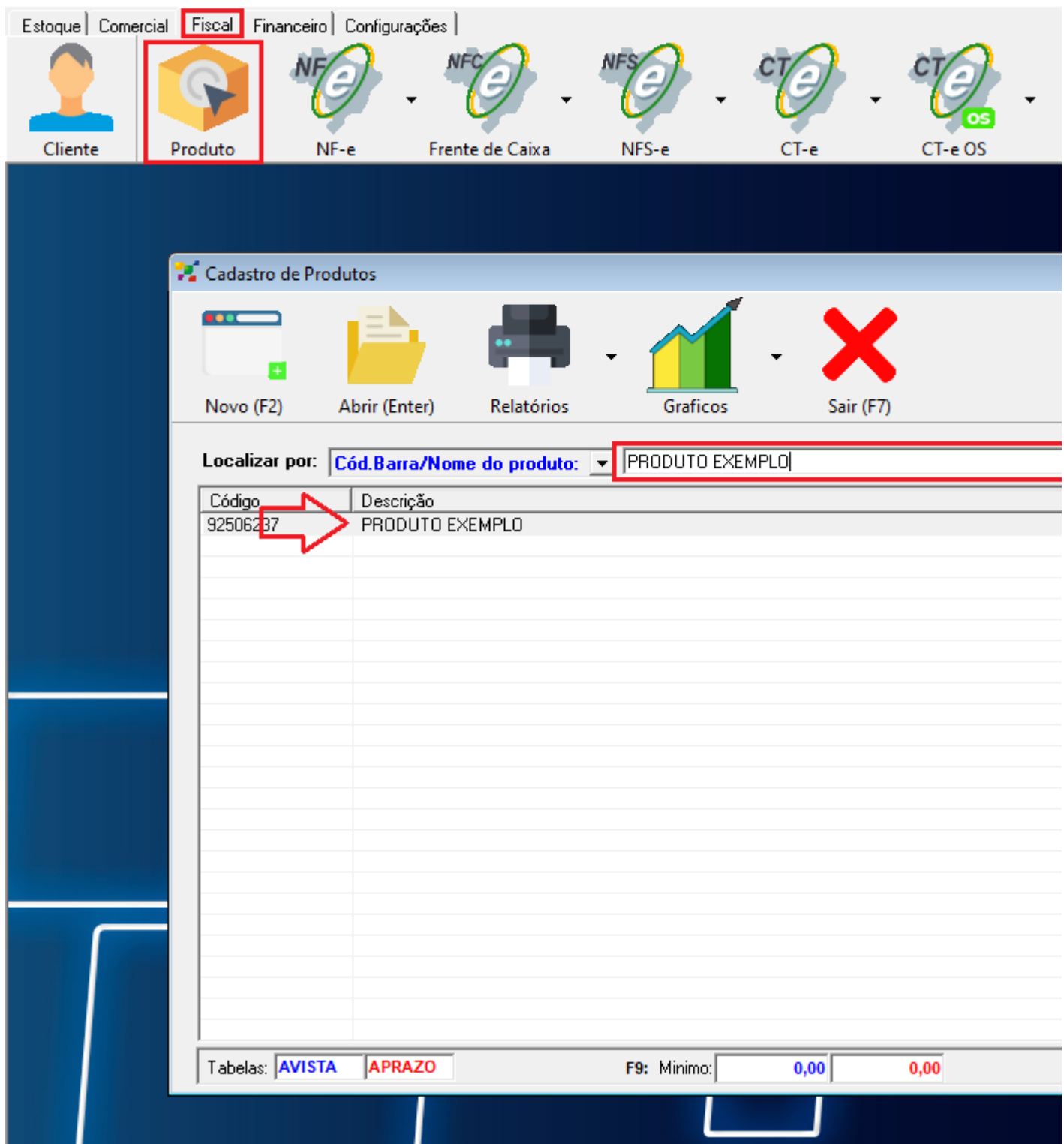

Abrirá as informações cadastradas do item.

Clique em **Tabela de impostos para NF-e/NFC-e/S@T**.

Então, preencha todas as informações referente aos **impostos** descritos na imagem abaixo.

NOTA: Contacte sua contabilidade porque essas informações fiscais são de responsabilidade deles.

Itens do Estoque

Novo Alterar Salvar Excluir Buscar Filtro Fechar Tela Primeiro Anterior Próximo Último

Código: 1 (Auto) Série/MS.: ...

Descrição: PRODUTO EXEMPLO

Unidade: PEÇA (PC) Grupo: SEM GRUPO - SEM SUBGRUPO Novo

Fornecedor: 1 FORNECEDOR PADRAO

Código NCM: 00000000 (2 ou 8 dígitos) Código CEST: (7 dígitos)

Observação:

Preço de custo: 0,10

Tabela de impostos para NF-e/NFC-e/S@T

Preço de Venda

Tabela	%	Preço

Resumo do Estoque:

Qt. Entradas: 0,00

Qt. Saídas:

Qt. Estoque:

Saldo em valor:

Imposto de venda (NFe) do produto.

Item: 1 PRODUTO EXEMPLO

ICMS	IPI	PIS	COFIN

Limpar Estoque

Preço venda Estoque Fiscal NFe PAF-ECF SPED REST.

Tipo Estoque: Normal

[Código de Barras...](#)

[Formar preço venda](#)

[Grade cor/tamanho](#)

[Impostos SPED-EF](#)

[Inf medicamento sn](#)

[Processos produção](#)

[Receita produção...](#)

[Unidade de conver](#)

☐ Inativo/cancelado

☐ Não atualizar.

[Últimas compras...](#)

Desativar imposição de assinatura de driver

Caso se deparar com esse problema com DRIVER USB DO SAT siga os seguintes passos

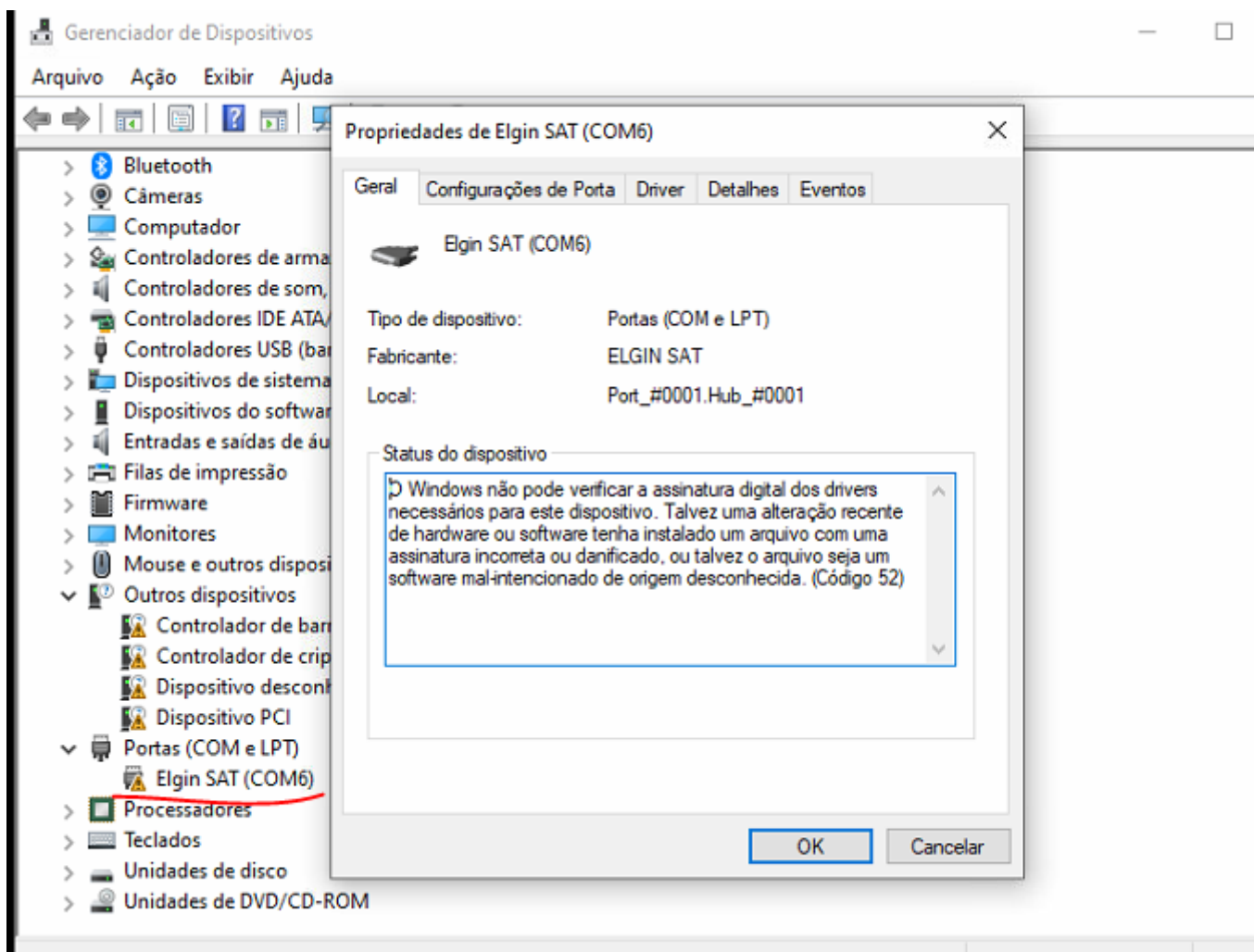

01ª Opção

O Windows 10 impõe assinaturas de drivers por padrão, mas, isso pode ser desativado para que você instale drivers não assinados digitalmente. Siga os passos seguintes para desativar a imposição de assinatura de drivers:

1. Clique no **botão de início** e selecione **Configurações**;

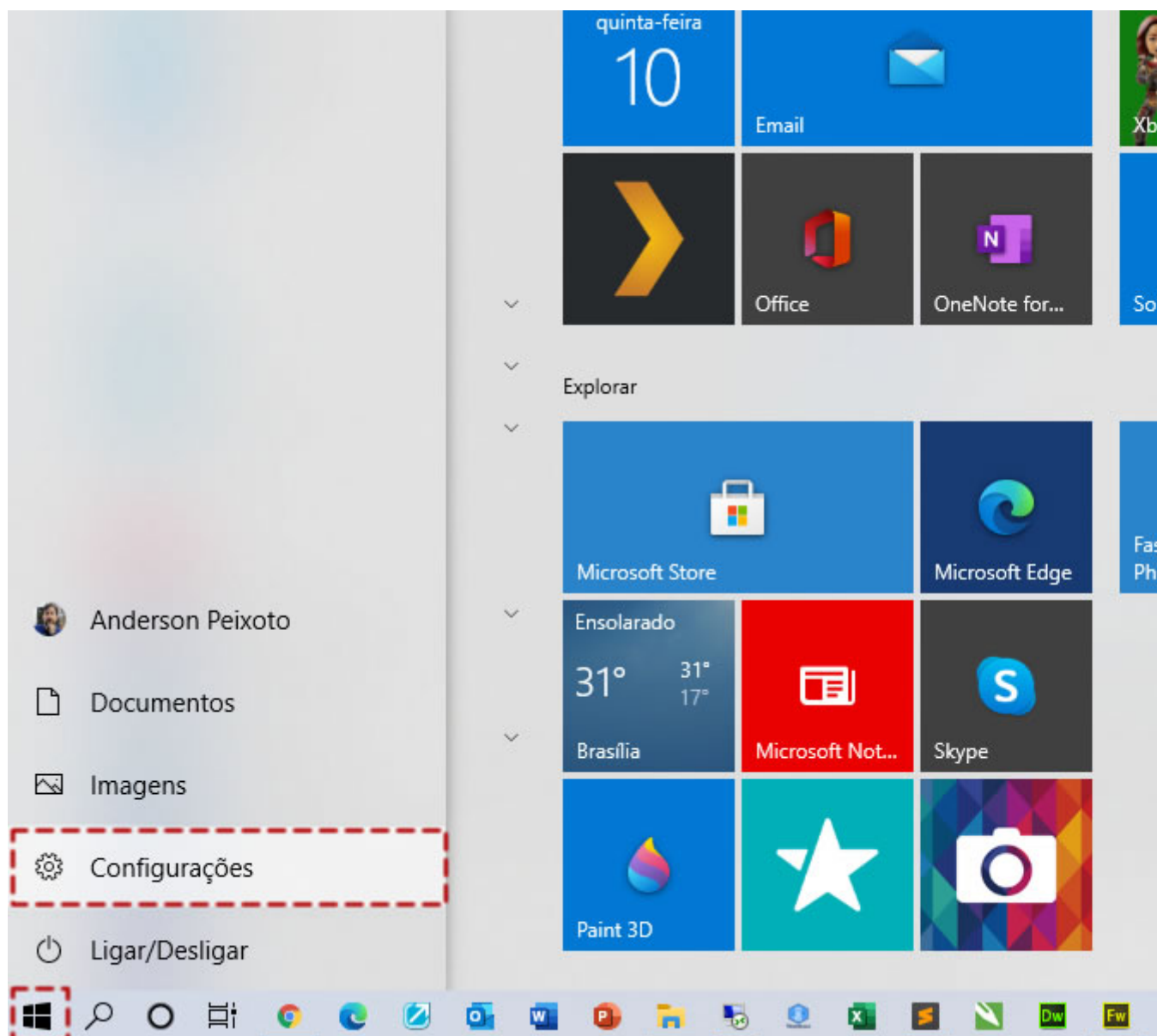

2. Clique em **Atualização e Segurança**;

Configurações do Windows

**Sistema**

Tela, som, notificações, energia

**Dispositivos**

Bluetooth, impressoras, mouse

**Telefone**

Vincular seu Android, iPhone

**Rede e Internet**

Wi-Fi, modo avião, VPN

**Personalização**

Tela de Fundo, tela de bloqueio, cores

**Aplicativos**

Desinstalar, padrões, recursos opcionais

**Contas**

Suas contas, email, sincronização, trabalho, outras pessoas

**Hora e Idioma**

Fala, região, data

**Jogos**

Barra de jogo, capturas, transmissões, Modo de Jogo

**Facilidade de Acesso**

Narrador, lupa, alto contraste

**Pesquisar**

Localizar meus arquivos, permissões

**Cortana**

Idioma, permissões, notificações da Cortana

**Privacidade**

Localização, câmera, microfone

**Atualização e Segurança**

Windows Update, recuperação, backup

3. Clique em **Recuperação**;

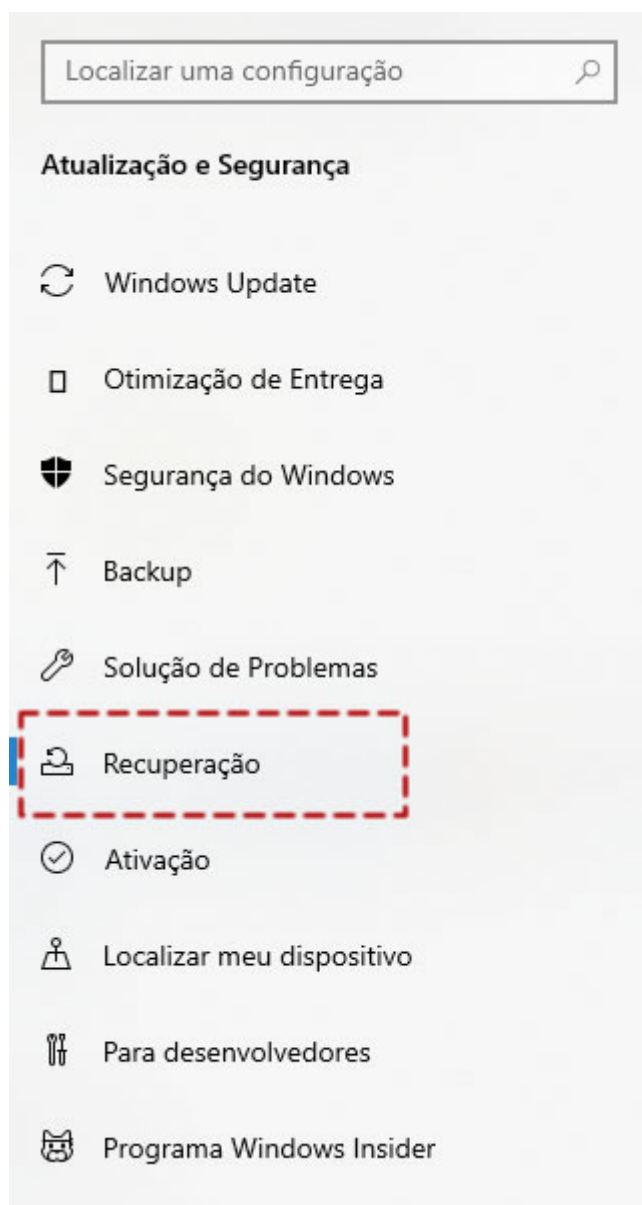

Restaurar o PC

Se o seu computador não estiver funcionando bem, você pode restaurá-lo. A restauração permite que você escolha se deseja manter ou remover os arquivos pessoais e, em seguida, reinstalar o Windows.

[Começar agora](#)

Voltar para a versão anterior do Windows

Essa opção não está mais disponível porque o computador foi atualizado há mais de 10 dias.

[Começar agora](#)

[Saiba mais](#)

Inicialização avançada

Inicialize a partir de um dispositivo ou disco (como um DVD), altere as configurações de firmware do PC, altere as configurações de inicialização do Windows ou restaure o PC a partir de uma imagem do sistema. Isso irá reiniciar seu computador.

[Reiniciar agora](#)

4. Clique em **Reiniciar agora** em **Inicialização avançada**;
5. Clique em **Solução de Problemas**;

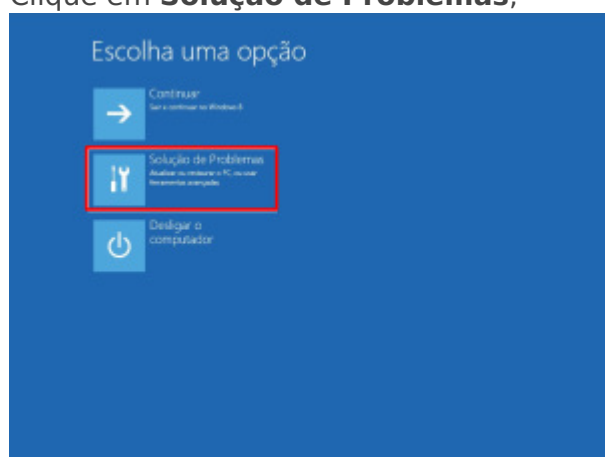

6. Clique em **Opções avançadas**;

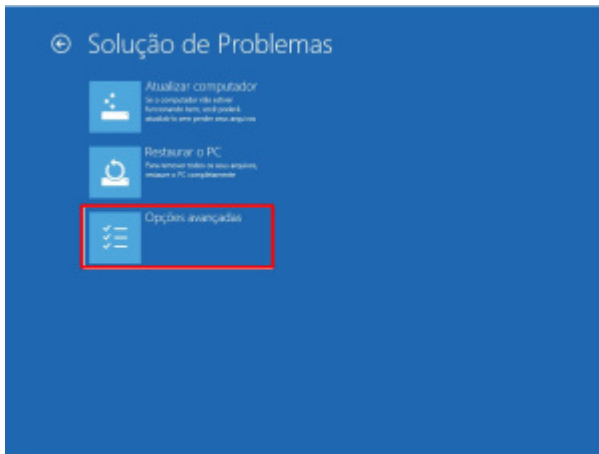

7. Clique em **Configurações de inicialização**

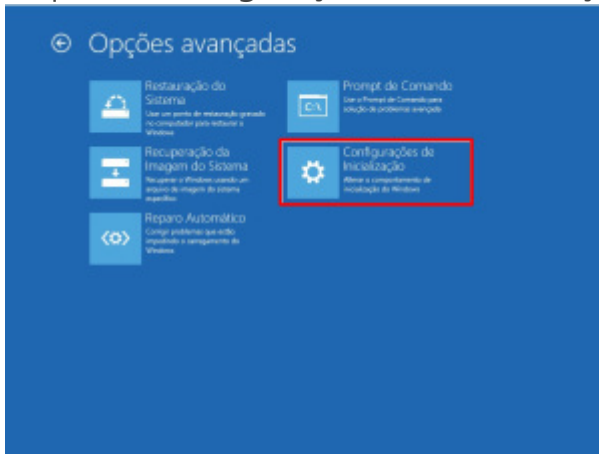

8. Clique em **Reiniciar**.

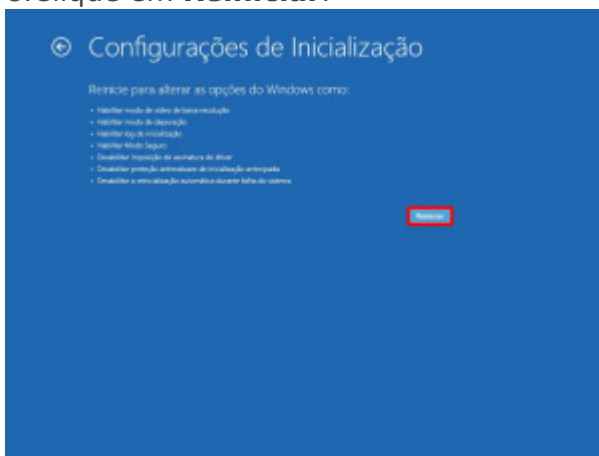

8.

Na tela de configurações de inicialização pressione **7** ou **F7** para desativar a imposição

Configurações de Inicializaç

Pressione um número para escolher as opções abaixo:

Use teclas numéricas ou de função F1-F9.

- 1) Habilitar depuração
- 2) Habilitar log de inicialização
- 3) Habilitar vídeo de baixa resolução
- 4) Habilitar Modo de Segurança
- 5) Habilitar Modo de Segurança com Rede
- 6) Habilitar Modo de Segurança com Prompt de Comando
- 7) Desabilitar Imposição de Assinatura de Driver
- 8) Desabilitar proteção antimalware de início antecipado
- 9) Desabilitar reinício automático após falha

Pressione F10 para obter mais opções

Pressione Enter para retornar ao seu sistema operacional

02ª Opção

1. Abra o **Prompt de Comando** (Como Administrador)
Bcdedit.exe /set nointegritychecks ON

C:\> Administrador: Prompt de Comando

```
Microsoft Windows [versão 10.0.10240]  
(c) 2015 Microsoft Corporation. Todos os direitos reservados  
C:\Windows\system32>Bcdedit.exe /set nointegritychecks
```

Reiniciar o computador.
Com isso, o Windows 10 não verificará mais se
foram assinados digitalmente ou não