Como cadastrar cliente | SAT

Dentro do SoftenSIEM, acesse a aba **Fiscal.**

Clique em **Cliente** > **Novo (F2)**.

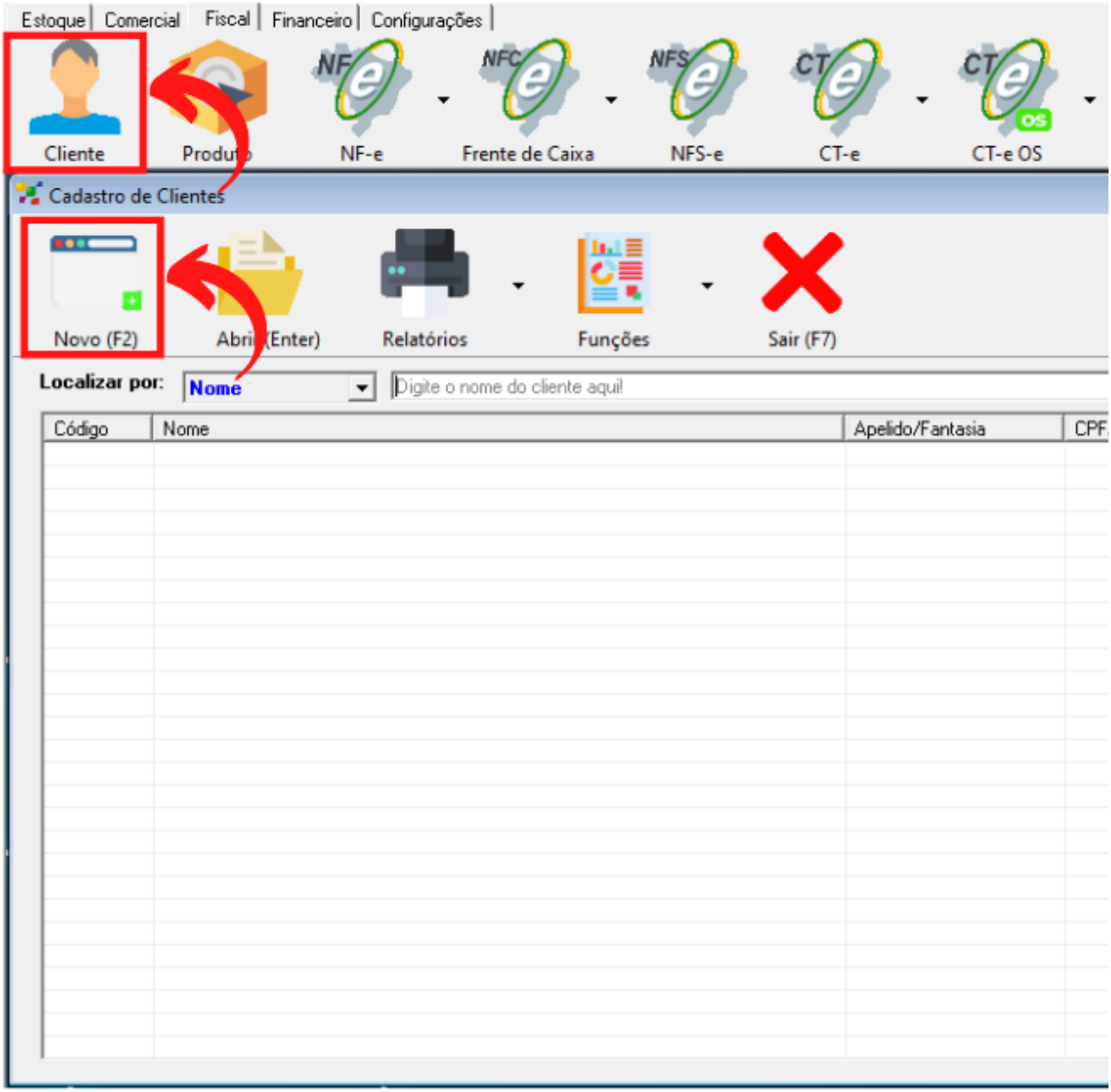

Então, na próxima tela selecione primeiro se o seu cliente é uma pessoa **física** ou **jurídica**.

Em **código**, o usuário do Soften SIEM pode utilizar um **código específico** para controle interno de sua empresa.

Mas, caso ele não preencha com nenhuma numeração o sistema completará este campo automaticamente.

Preencha os demais campos de acordo com as informações do cliente.

Caso você não saiba se o seu cliente tem **Inscrição Estadual** ou não, acesse o site do SINTEGRA. Selecione então o **estado** em que ele se encontra, preencha com o **CNPJ** do seu cliente e **consulte**.

NOTA: Selecione de acordo no campo **Tp. Contribuinte**. Se o cliente possui **Inscrição Estadual** ele pode ser **Contribuinte de ICMS** ou pode ser **Isento**, caso o cliente não possua **I.E.** ele será **Não Contribuinte de ICMS**

O campo **e-mail** não é de preenchimento obrigatório.

Porém se o cliente escrever este dado ele pode enviar o **DANFE** automaticamente para o e-mail que foi cadastrado.

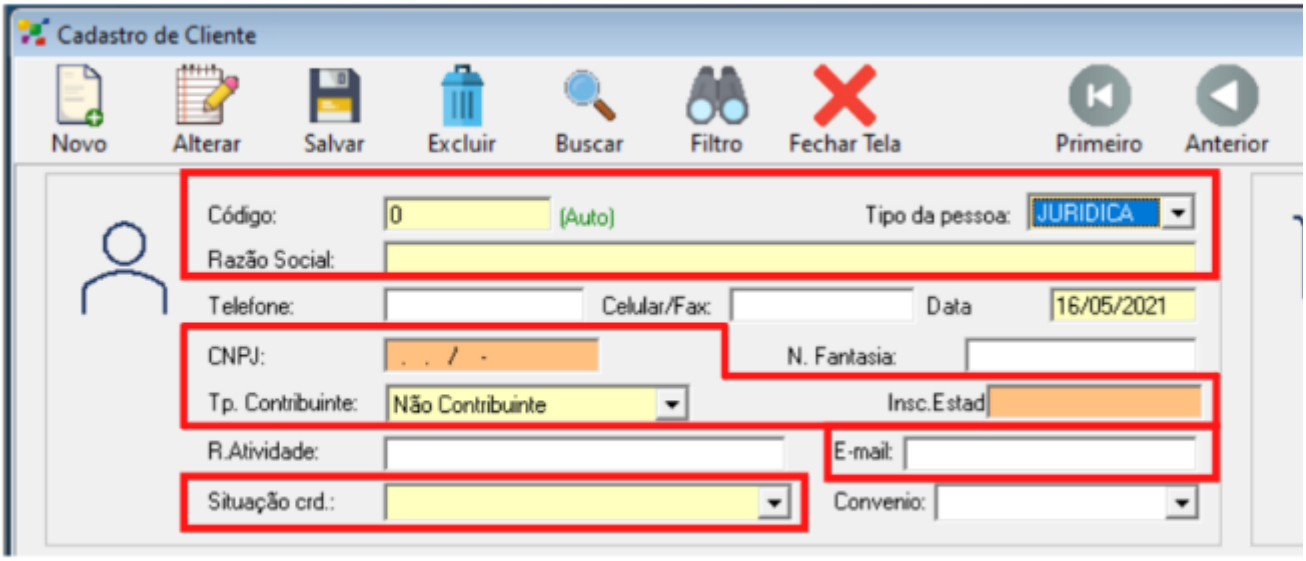

Em **endereço**, preencha todas as informações referentes ao logradouro do cliente.

NOTA: em cidade, clique na **lupa**, na próxima tela preencha com o nome da cidade do seu cliente e dê um clique duplo em cima da cidade.

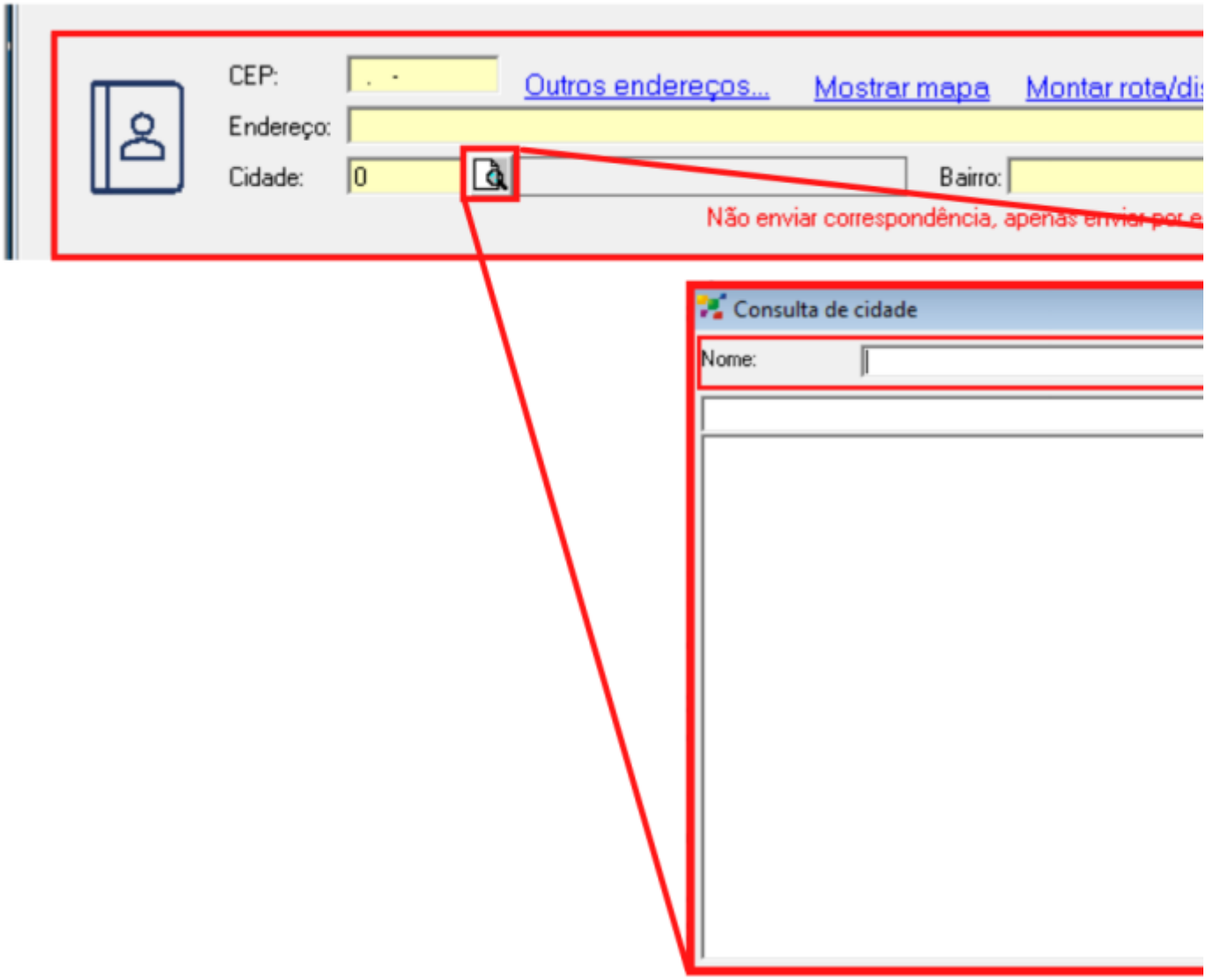

Após preencher todos os campos obrigatórios clique em **Salvar** e finalize este cadastro.

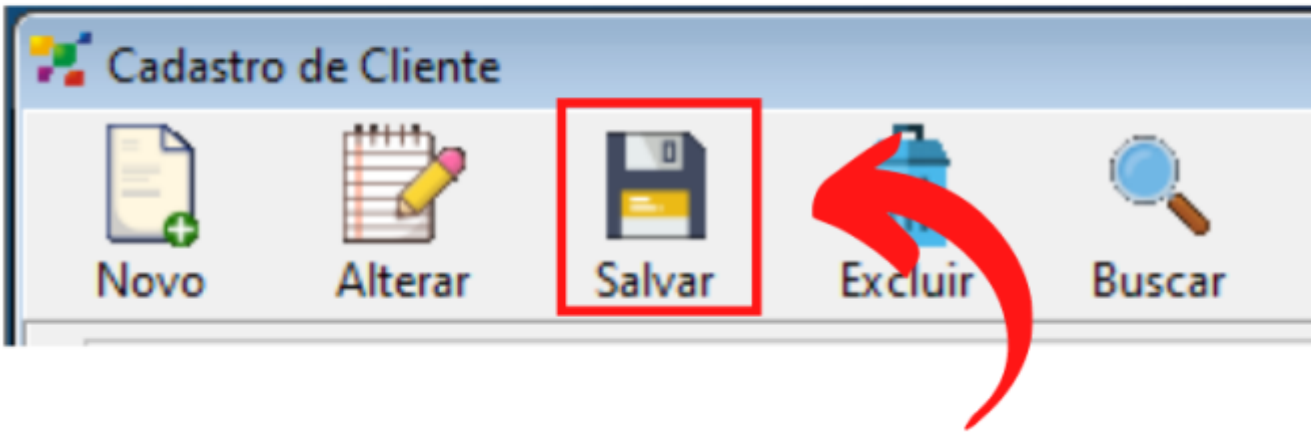

Revision #1
Created 3 May 2022 12:46:02 by Lais Cranchi
Updated 3 May 2022 12:48:56 by Lais Cranchi