

Como cadastrar Tabela de Imposto | SAT

Dentro do SoftenSIEM, acesse a aba **Fiscal**.

Clique em **Produto**, insira o nome do produto e clique em **Localizar** (o produto deverá estar cadastrado).

Abaixo irá aparecer a descrição do produto dê duplo clique sobre ela.

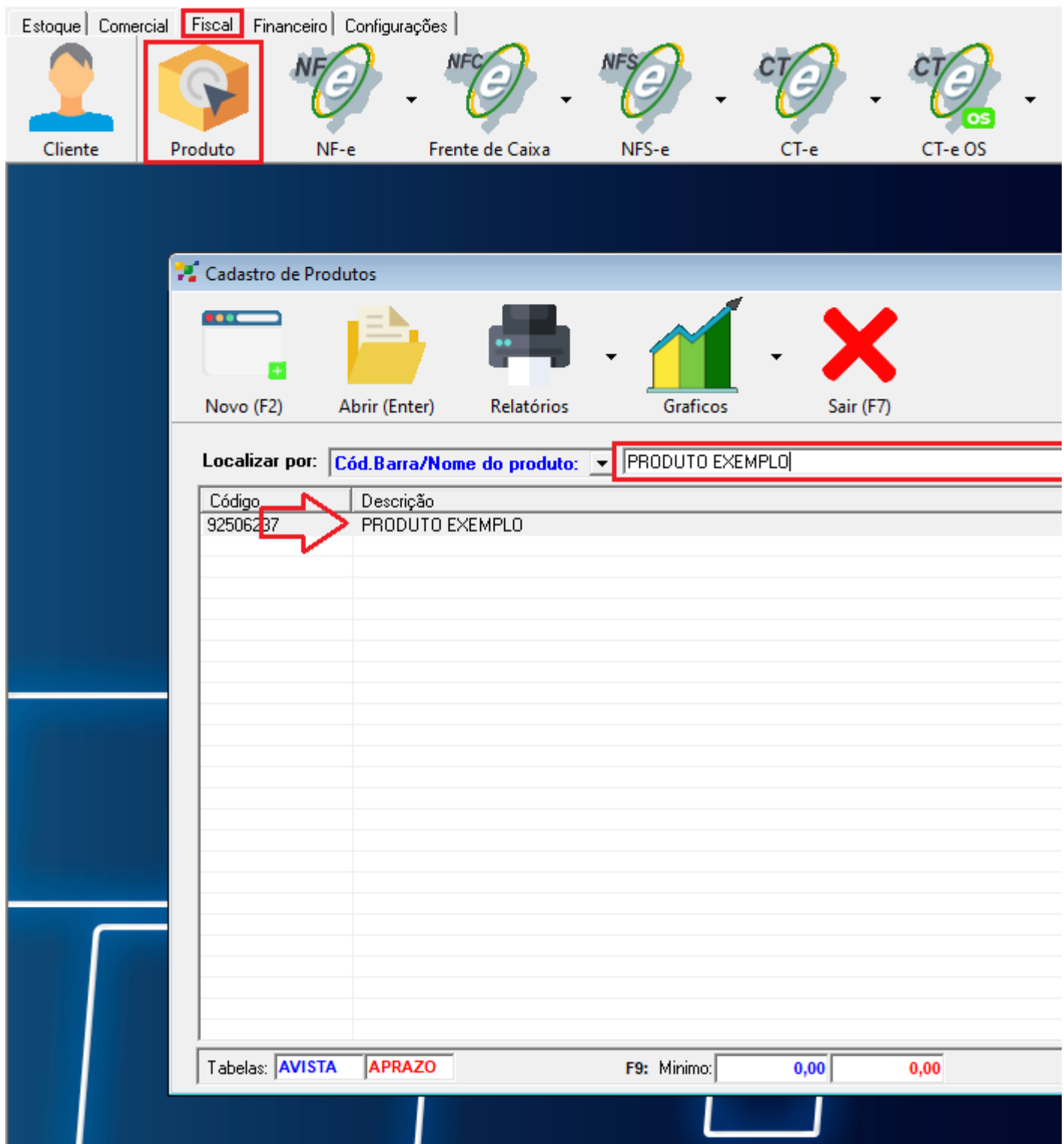

Abrirá as informações cadastradas do item.

Clique em **Tabela de impostos para NF-e/NFC-e/S@T**.

Então, preencha todas as informações referente aos **impostos** descritos na imagem abaixo.

NOTA: Contacte sua contabilidade porque essas informações fiscais são de responsabilidade deles.

Itens do Estoque

Novo Alterar Salvar Excluir Buscar Filtro Fechar Tela Primeiro Anterior Próximo Último

Código: 1 (Auto) Série/MS.:
Descrição: PRODUTO EXEMPLO
Unidade: PEÇA (PC) Grupo: SEM GRUPO - SEM SUBGRUPO Novo
Fornecedor: 1 FORNECEDOR PADRAO
Código NCM: 00000000 (2 ou 8 dígitos) Código CEST: (7 dígitos)
Observação:
Preço de custo: 0,10

[Tabela de impostos para NF-e/NFC-e/S@T](#)

Preço de Venda

Tabela	%	Preço

Resumo do Estoque:

Qt. Entradas: 0,00
Qt. Saídas:
Qt. Estoque:
Saldo em valor:

Imposto de venda (NFe) do produto.

Item: 1 PRODUTO EXEMPLO

Imposto	Alíquota
ICMS	
IPI	
PIS	
COFIN	

Limpar Estoque

Preço venda Estoque Fiscal NFe PAF-ECF SPED REST.

Revision #1

Created 3 May 2022 12:58:29 by Lais Cranchi

Updated 3 May 2022 13:20:36 by Lais Cranchi