

Conectar relatório Crystal no banco de dados SQL

Para conectar o relatório em Crystal em uma base de dados de formato SQL é necessário fazer alguns procedimentos.

Primeiro vá até **Database>Convert Database Driver**

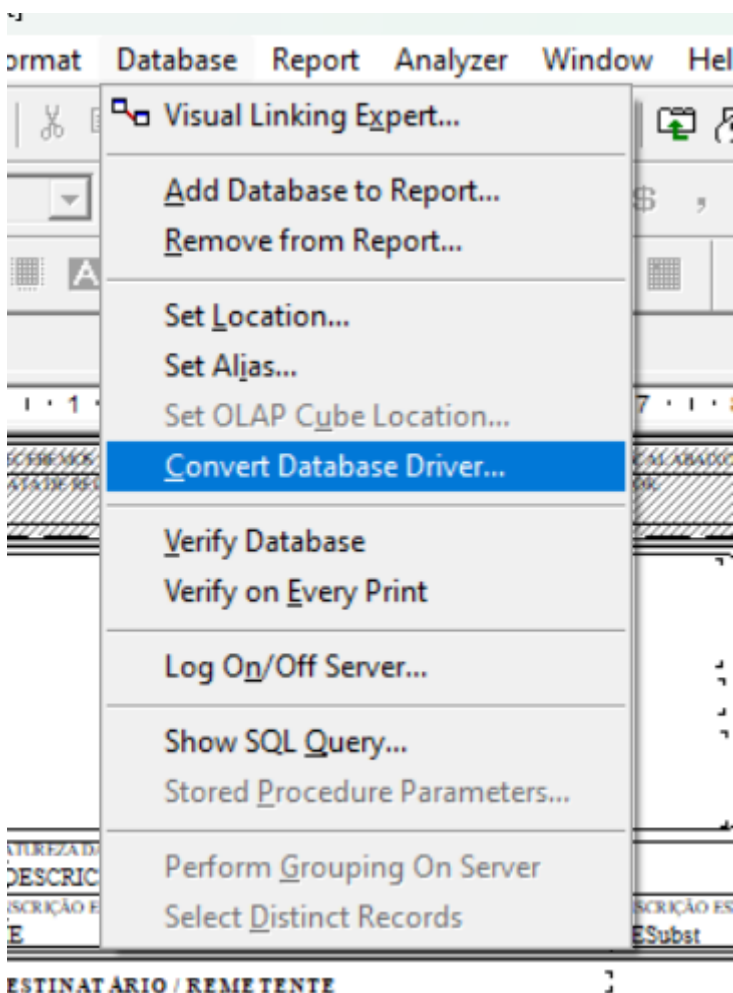

Marque opção **Convert Database Driver on next Refresh**. Selecione a opção **PDSSQL.DLL (SQL SERVER)** conforme imagem a seguir.

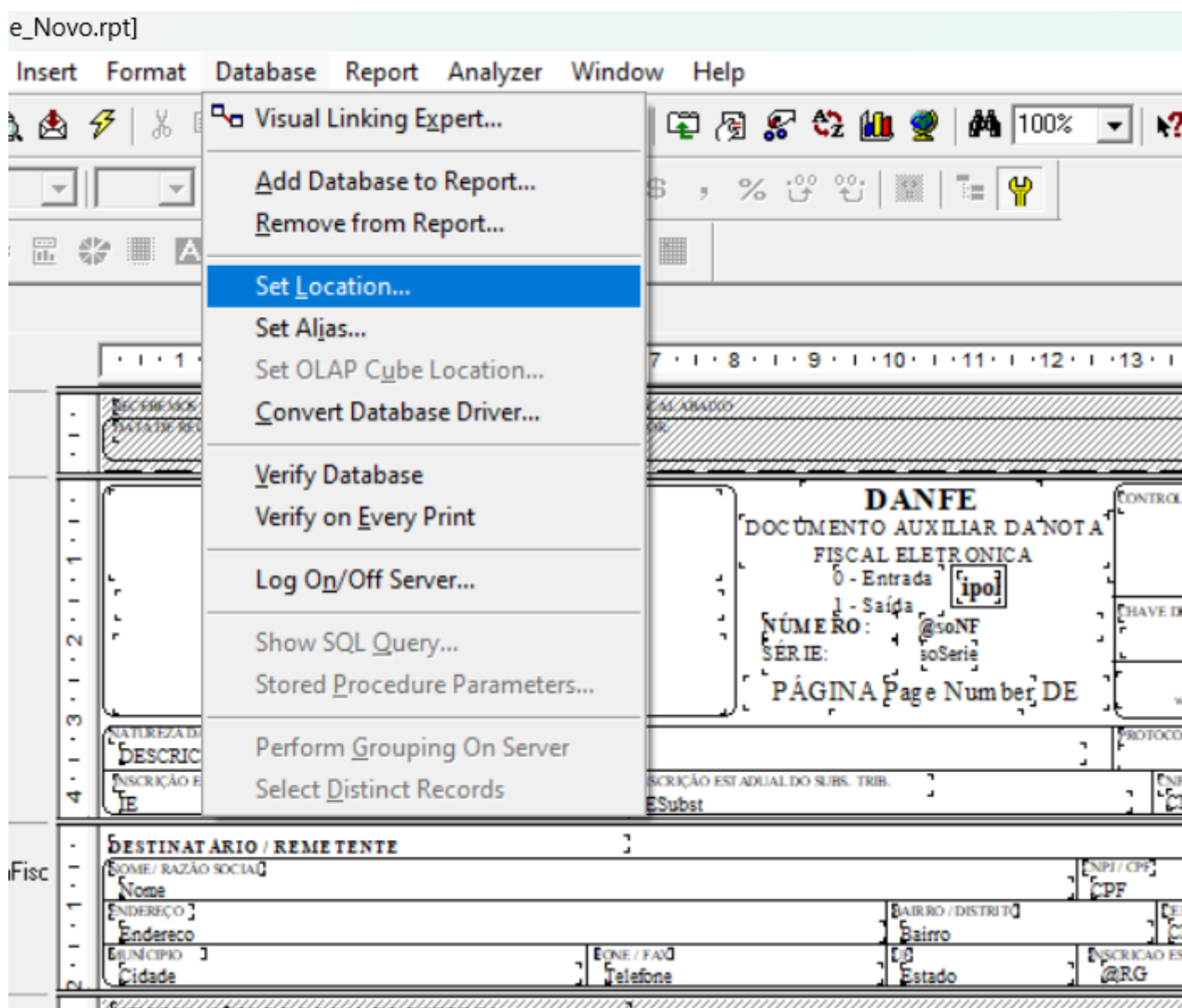
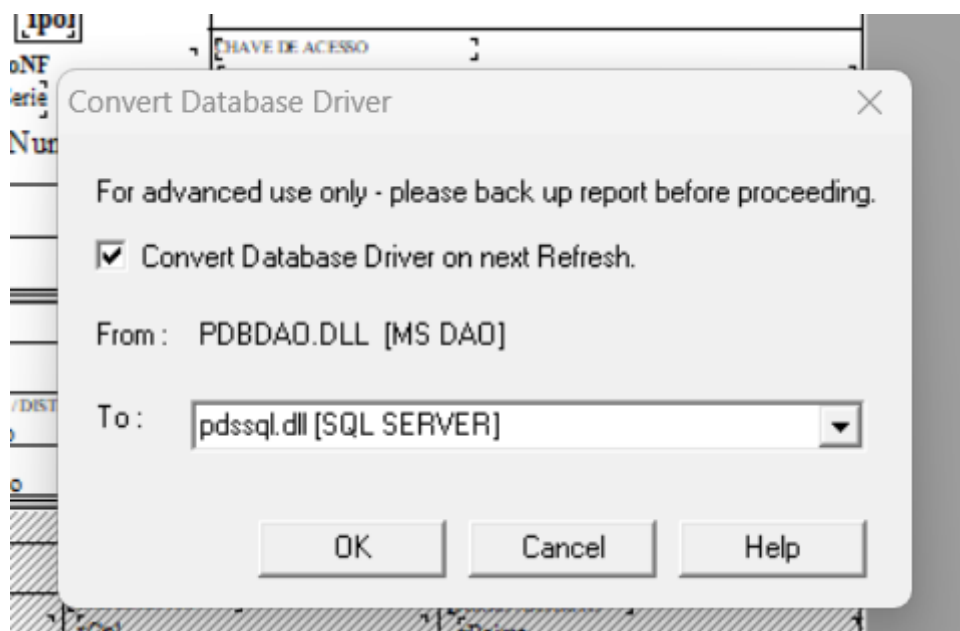

Selecione a tabela e clique em **SET location**

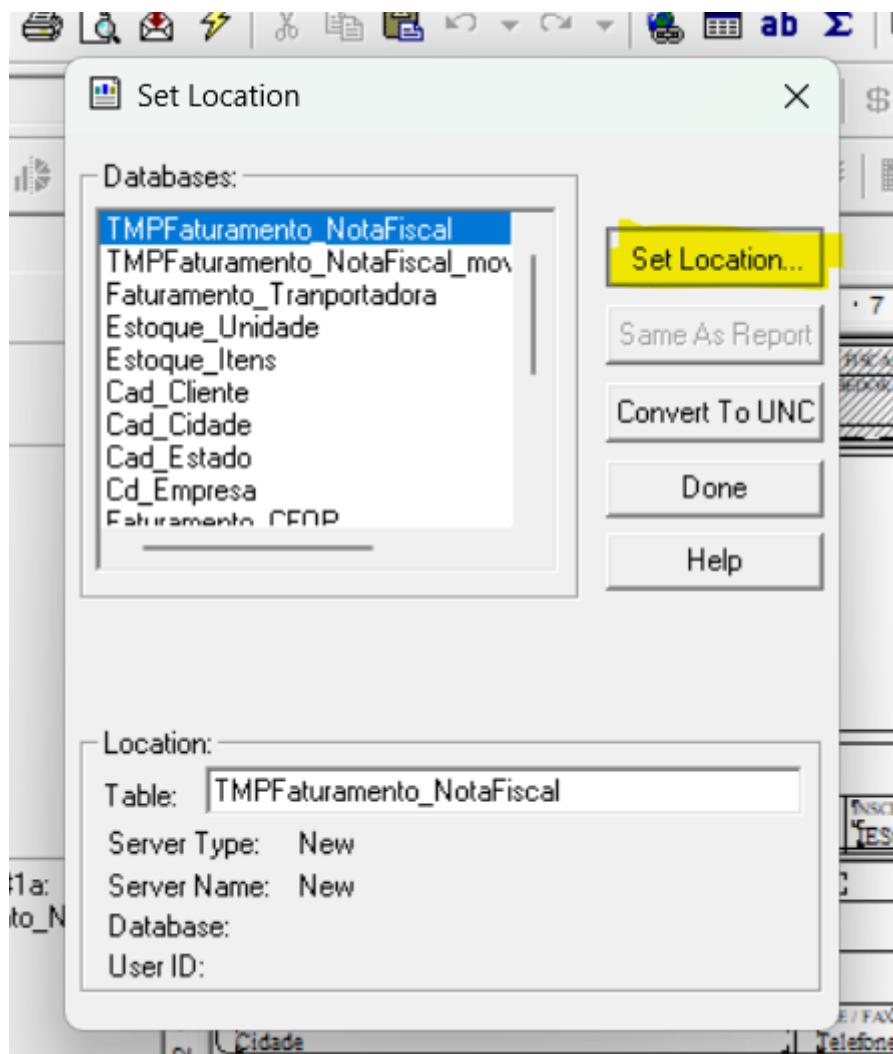

Navegue conforme imagem abaixo.

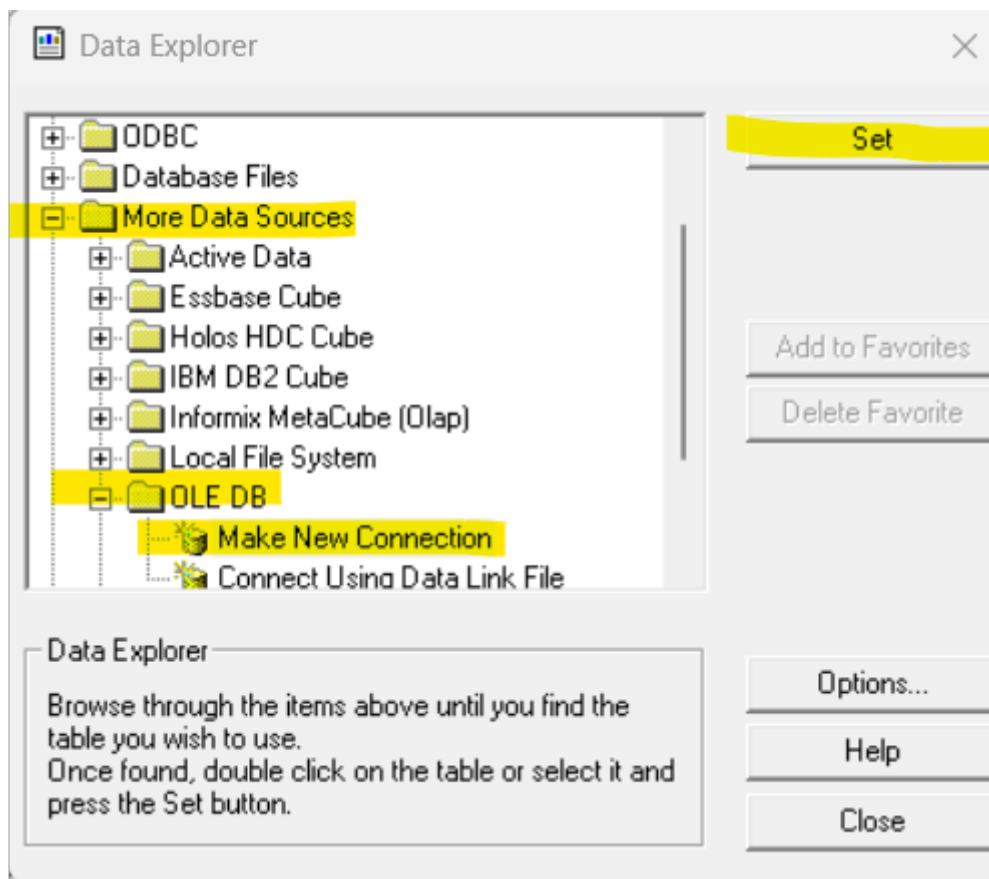

Selecione a opção **SQL SERVER NATIVE CLIENT 11.0**

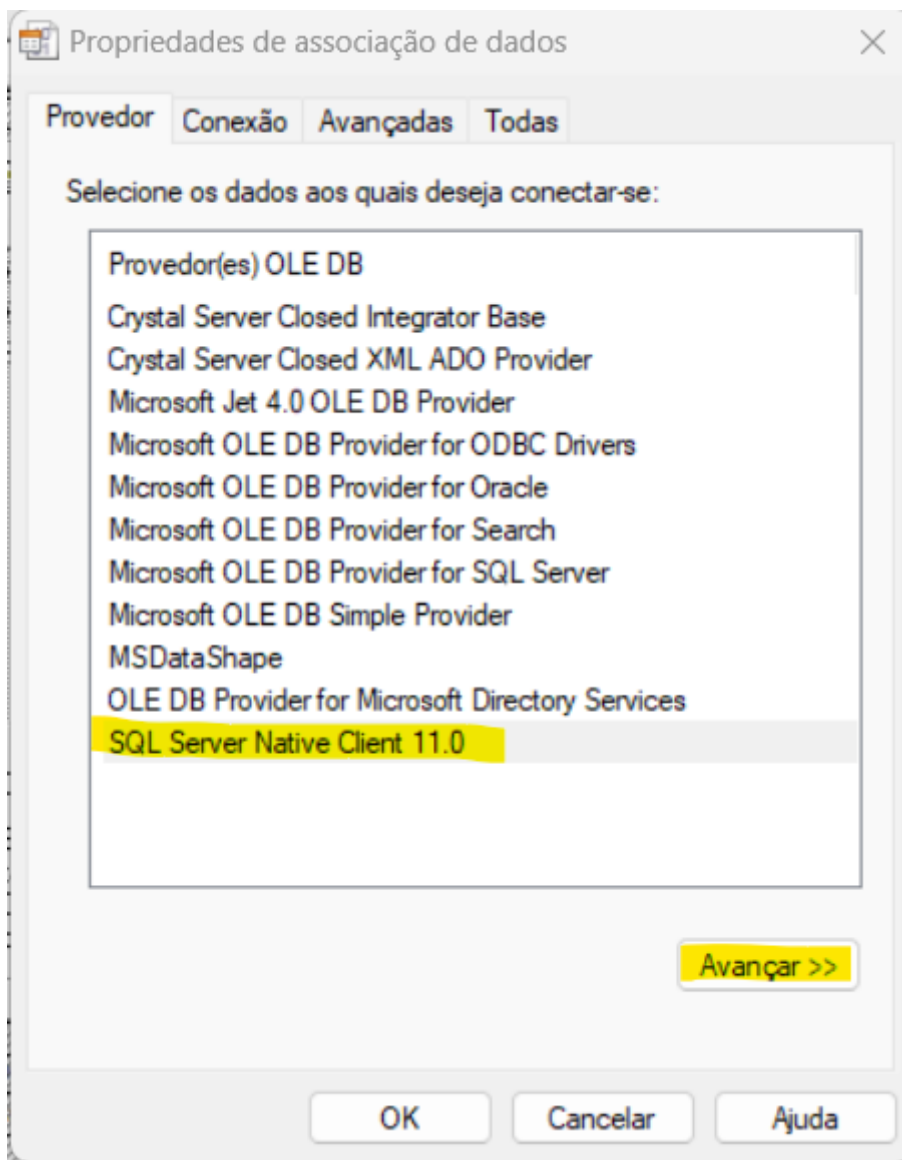

Preencher os campos conforme imagem a baixo com os **dados do seu servidor**.

Propriedades de associação de dados

Conexão Avançadas Todas

1. Selecione ou insira um nome de servidor:
LAPTOP-QN2B2BA6\SQLEXPRESS Atualizar

2. Insira as informações para fazer logon no servidor:
☐ Usar segurança integrada do Windows NT:
SPN do Servidor:

☒ Usar nome de usuário e senha específicos:
Nome de usuário: sa
Senha:

☐ Senha em branco ☒ Permitir salvar senha

3. ☒ Selecionar o banco de dados: SIEM
☐ Anexar arquivo de BD como nome de banco de dados:

Usando o nome de arquivo: ...

Alterar Senha Testar Conexão

OK Cancelar Ajuda

Após isso realize o **Set Location** normalmente.

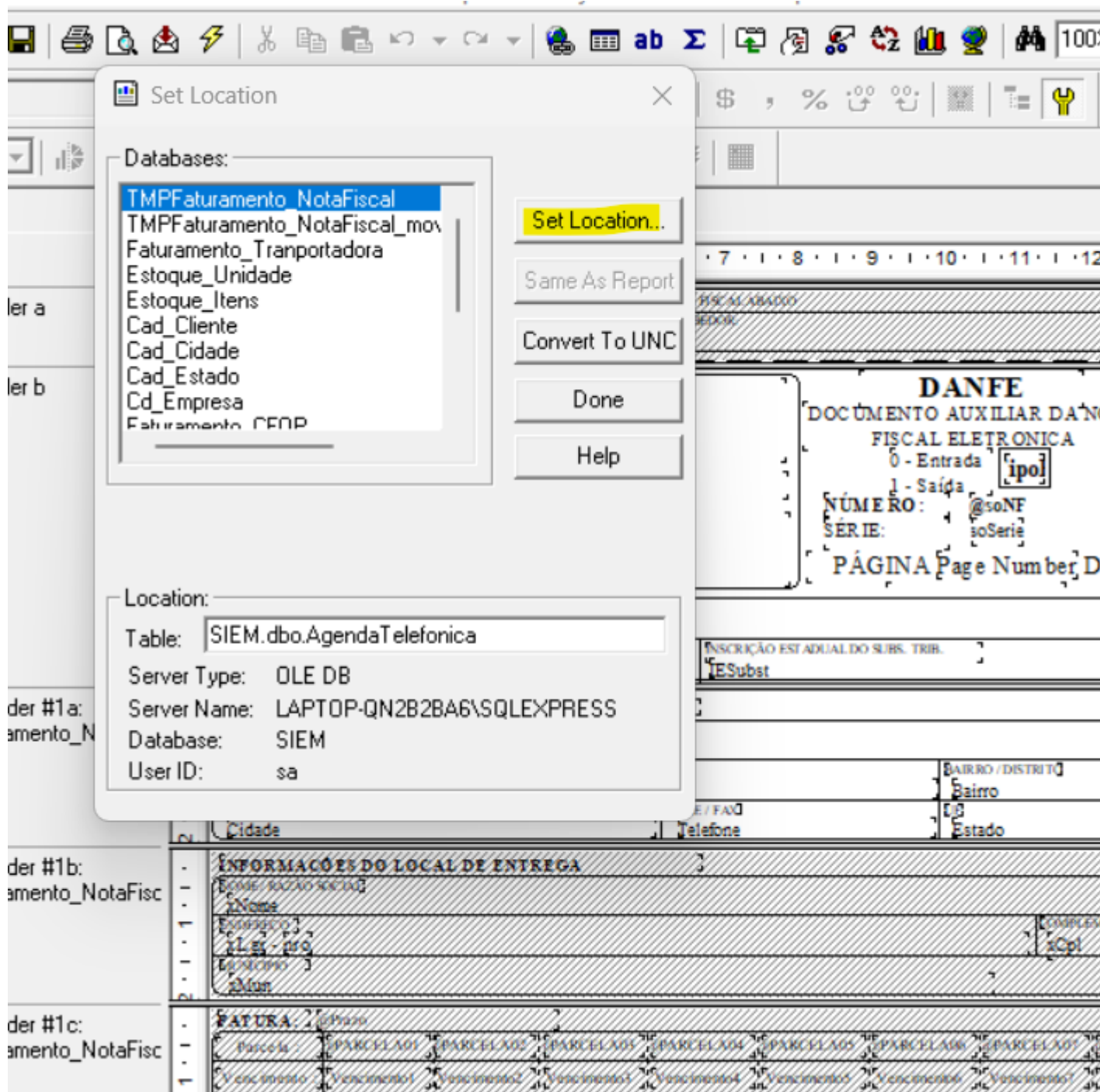

Revision #2

Created 10 January 2024 20:55:06 by HEITOR DRAGO GOIS DE SOUZA

Updated 11 January 2024 16:16:39 by HEITOR DRAGO GOIS DE SOUZA